

Ege Üniversitesi Sağlık Bilimleri Fakültesi / Beslenme ve Diyetetik Bölümü

HOŞ GELDİNİZ !!!!

29.09.2022

1

1

Ege Üniversitesi

- Kuruluş: 20 Mayıs 1955
- Eğitime başlama: 5 Kasım 1955
- İlk Fakülteler: Tıp ve Ziraat
- Hemşirelik YO

- 1982'de → Dokuz Eylül Üniversitesi
- Yakın il ve ilçelerdeki okullar diğer üniversitelerin temeli
 - Celal Bayar, Kocatepe, Pamukkale, Adnan Menderes vb.

29.09.2022

2

2

Ege Üniversitesi - 2022

- 19 Fakülte,
- 9 Enstitü,
- 2 Yüksekokul,
- 1 Devlet Türk Musikisi Konservatuvarı,
- 10 Meslek Yüksekokulu,
- 6 Rektörlüğe Bağlı Bölüm
- 40 Uygulama ve Araştırma Merkezi bulunmaktadır.

29.09.2022

3

3

Ege Üniversitesi - Yönetim

Rektör
Rektör Yrd.
Senato

Üniversite Yönetim
Kurulu

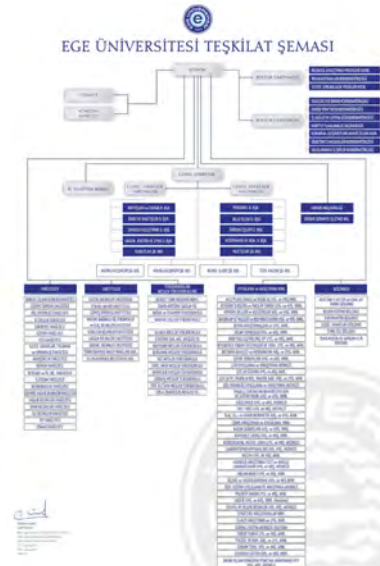

4

Kimlik sistemi (SSO- Single Sign On- Tek şifre ile giriş)(www.kimlik.ege.edu.tr)

- ogrencinumarası@ege.edu.tr
- Şifre
- Sisteme giriş yapın
- OBYS – Öğrenci Bilgi Sistemi (aldığınız dersler, notlarınız, değerlendirme esasları vb.)
- Yemekhane kayıt sistemi
- Mezun olurken ilişik kesme vb.

29.09.2022

5

5

TÜBİTAK-BİGG 2022-1 çağrısında Ege Teknopark yürütücülüğünde TÜBİTAK'a sunulan 10 projeden 7'si desteklenmeye uygun görüldü.
Bu başanda emeği geçen tüm mensuplarımızı tebrik ederim.

Prof. Dr. Necdet BUDAK

29.09.2022

6

6

Ege Üniversitesi Web Sayfası

29.09.2022

7

7

29.09.2022

8

8

29.09.2022

9

29.09.2022

10

Sağlık Kültür Spor (SKS)...

29.09.2022

11

SKS

- Beslenme
- Barınma
- Spor
- Burs
- Psikolojik rehberlik ve Danışmanlık
- Sağlık
- Kültürel etkinlikler/Kulüpler
- Sosyal tesisler

29.09.2022

12

SKS...

29.09.2022 13

13

Beslenme

- Karşıyaka'da yemekhane (+ Kantin)
- Bornova'da üç öğrenci yemekhanesi
 - Öğrenci yemekhanelerinde sabah kahvaltısı, öğle yemeği ve akşam yemeği
- Haftalık/aylık kayıt – kimlik sistemi
- 2022-2023 yılı yemek ücreti 6.5 tl/öğün

29.09.2022 14

14

BAĞLI BİRLER

29.09.2022 15

15

Barınma

- Bornova yerleşkesinde 12 bloktan oluşan 1708 yataklı kapasiteli “**Öğrenci Köyü**”
- Bornova yerleşkesinin doğu bölümünde Kredi ve Yurtlar Kurumuna bağlı biri 3806 yataklı (**Zübeyde Hanım KYK**) kız öğrenci yurdu
- Bornova'da yerleşkenin içinde **KYK Ege Kız Öğrenci Yurdu**
- Yerleşkeye yakın **Bornova KYK Erkek Yurdu** (Mevlana'da)
- Özel yurtlar
- Evde kalma (Bornova/Karşıyaka)

29.09.2022 16

16

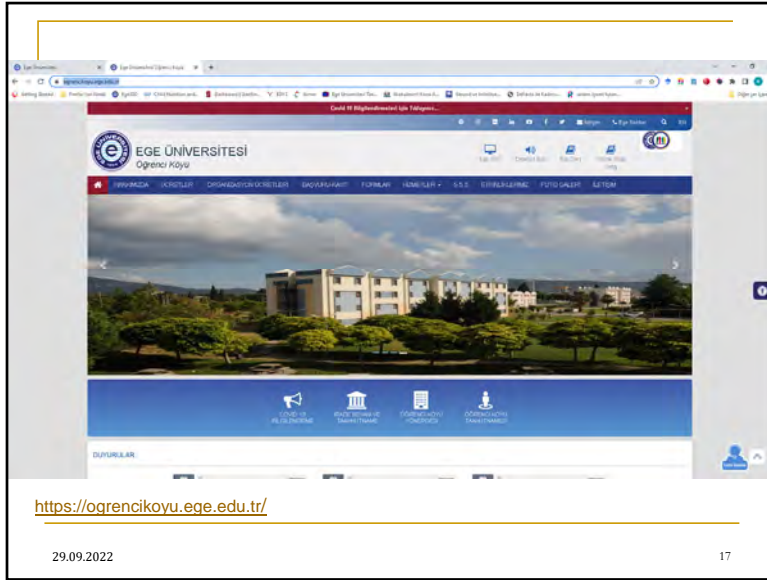

17

Sağlık

- Mediko (Ege Üniversitesi Tıp Fakültesi Kampüs Polikliniği) – SKS'nin içerisinde
 - Dahiliye, Dermatoloji, KBB, Kadın Doğum, Göğüs Hastalıkları
 - Radyoloji + Laboratuvar
 - Hafta içi 08.00-16.00
- Psikolojik Danışmanlık – SKS
 - 4 psikolog
 - Randevu sistemi

29.09.2022 18

18

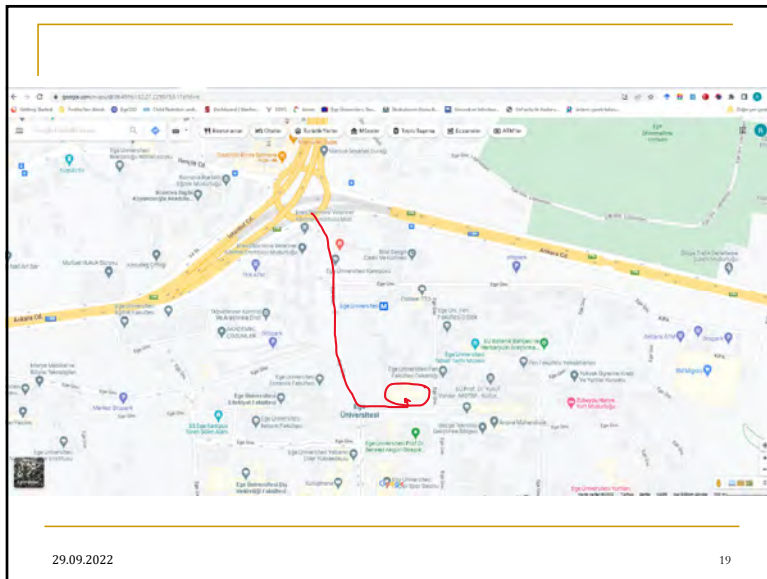

19

29.09.2022 20

20

EGE ÜNİVERSİTESİ
Sağlık Kültür ve Spor Daire Başkanlığı

BAĞLI BİRLER

Psikolojik Danışmanlık ve Rehberlik Birimi

29.09.2022 21

21

Burslar...

- Çok çeşitli
 - TEV, ÇYDD gibi dernekler
 - SBF- Burs Komisyonu
 - Ücretsiz yemek bursu – ÖNEMLİ
- https://skfdb.ege.edu.tr/tr-9760/burs_duyurulari.html

29.09.2022 22

22

EGE ÜNİVERSİTESİ
Sağlık Kültür ve Spor Daire Başkanlığı

Burs Duyuruları

Ege Üniversitesinde Yemek Bursu
Eğilimler Bursu
Saklıca Yatağı
Tatlıca Eğilimler Spor Eğitim ve Yordam Yatağı
Farklıca Yatağı

29.09.2022 23

23

Yemek bursu duyurusu

Yemek Bursuna Nasıl Başvuru Yapılır?

- Öğrenci kimlik numarasıyla kimlik.ege.edu.tr adresine giriş yapılır.
- Yemek bursu başvuru butonu seçilir.
- Gerekli bilgiler girilir ve başvuru formu doldurularak kayıt tamamlanır.

29.09.2022 24

24

B&D bölümüne özel bir Burs: BESVAK

- Ayşe Baysal Beslenme Eğitimi ve Araştırma Vakfı
- Kontenjan ???
- 3 ayda bir 450 TL olmak üzere yılda 3 kez
- Başvuru için form + **Vakıfbankta adınıza hesap**
- Forma **IBAN** yazmayı unutmayın!!!

29.09.2022

25

25

Prof. Dr. Ayşe BAYSAL anısına...



- TR'de Beslenme ve Diyetetik Biliminin kurucusu ve geliştiricisidir.

1930 - Konya-Ermenek doğumlu. İvriz Köy Enstitüsü - Ankara Kız Teknik Yüksek Öğretmen Okulundan mezun oldu. Ev ekonomisi alanında çalıştı. 1960 yılında bursla ABD'ye gitti. Virginia Polytechnic Institute Lisans tamamlama (1961) State Üniversitesi Besin ve Beslenme bilim uzmanlığı (1962) Wisconsin Üniversitesi Besin ve Beslenme doktora (1965) 1966 - Hacettepe Beslenme ve Diyetetik Bölümünde Öğr. Gör. 1968 - Hacettepe, Beslenme ve Diyetetik Bölümü Başkanı 1970 yılında Doçent, 1976'da Profesör. 1997'de emekli oldu Emekli olduktan sonra çalışmalarını sürdürdü 13 Ağustos 2016'da hayata gözlerini yumdu....

29.09.2022

26

26

Kısmi zamanlı çalışma

EGE ÜNİVERSİTESİ
Sağlık Kültür ve Spor Daire Başkanlığı

BAĞLI BİRLER

Kısmi Zamanlı Öğrenci Çalışma Bürosu

ÖZEL HANCIER	0302 311 3000
HACER HANCIER	0302 311 3000
BERHAN HANCIER	0302 311 3000

29.09.2022

27

27

Öğrenci toplulukları

Üniversitemizde faaliyet gösteren tüm öğrenci toplulukları 16.08.2017 tarihli "Öğrenci Toplulukları Yönergesi" çerçevesinde başvuruda bulunarak yapılanmalarını yenilemeleri, yeni kurulacakların da bu yönergeye göre başvuruda bulunmaları gerekmektedir.

29.09.2022

28

28

Öğrenci Toplulukları Listesi (82 topluluk)

<https://sksdb.ege.edu.tr/tr->

- | | |
|-----------------------------------|---|
| 1. AEGEE-Izmir Topluluğu | 24. Uluslararası İlişkiler Topluluğu |
| 2. Atatürkçü Düşünce Topluluğu | 25. Yaratıcı Drama ve Doğaçlama Tiyatro Topluluğu |
| 3. BEST-Izmir Topluluğu | 26. Yelken Topluluğu |
| 4. Bisiklet Topluluğu | 27. Yenilenebilir Enerji Topluluğu |
| 5. Capoeira Topluluğu | 28. Tekstil Topluluğu |
| 6. Çevre Topluluğu | 29. Atasagun Kültür ve Sağlık Topluluğu |
| 7. Doğa ve Dağcılık Topluluğu | 30. Quidditch Topluluğu |
| 8. Egeli Gezginler Topluluğu | 31. Girişimcilik Topluluğu |
| 9. Fotoğraf Topluluğu | 32. Bric Topluluğu |
| 10. Genç TEMA Topluluğu | 33. IEEE Ege Topluluğu |
| 11. Havacılık Topluluğu | 34. Elektronik Sporlar Topluluğu |
| 12. Hip Hop Topluluğu | 35. Sosyal Danslar Topluluğu |
| 13. Karikatür ve Mizah Topluluğu | 36. Psikolojik Danışma Topluluğu |
| 14. LÖSEV Gönüllüleri Topluluğu | 37. Temel Bilimler Topluluğu |
| 15. Mağara Araştırma Topluluğu | 38. Dil ve Tarih Topluluğu |
| 16. Motor Sporları Topluluğu | 39. Hesira Ağız ve Diş Sağlığı Topluluğu |
| 17. Müzikal Topluluğu | 40. Ege Yapı Topluluğu |
| 18. Radyo ve Televizyon Topluluğu | 41. Biyomühendislik Topluluğu |
| 19. Resim Topluluğu | 42. İktisat ve Toplum Topluluğu |
| 20. Sanat Tarihi Topluluğu | 43. Yeniler Topluluğu |
| 21. Sualtı Topluluğu | 44. Hayvan Hakları Topluluğu |
| 22. Tiyatro Topluluğu | 45. Kadın Bayrak Futbolu Topluluğu |
| 23. Türk Halk Dansları Topluluğu | 46. İşletme Topluluğu |
| 29.09.2022 | 47. İstatistik ve Araştırma Topluluğu |

29

Öğrenci topluluklarından birisi

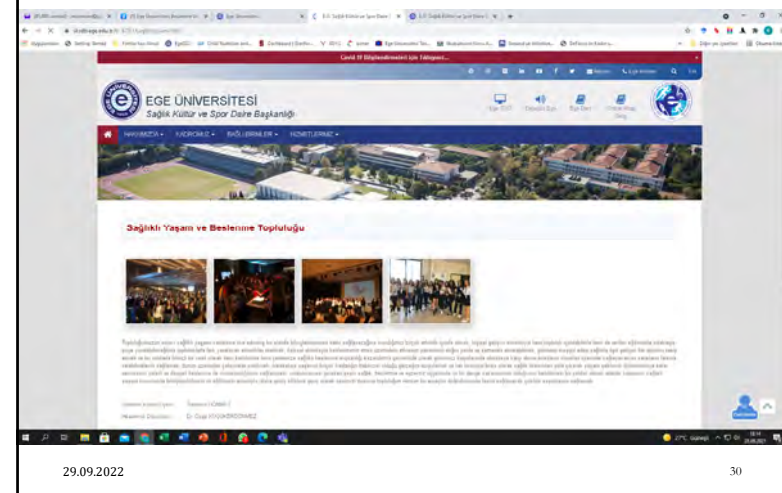

30

Spor

- İki yüzme havuzu
 - Kapalı (Sermed Akgün Olimpik Yüzme Havuzu)
 - Açık (yarı olimpik)
- 20 Mayıs Spor Tesisleri
- Kapalı ve açık spor sahaları, tenis kortları
- Karşıyaka Spor Salonu
 - Kullanım?

29.09.2022

31

31

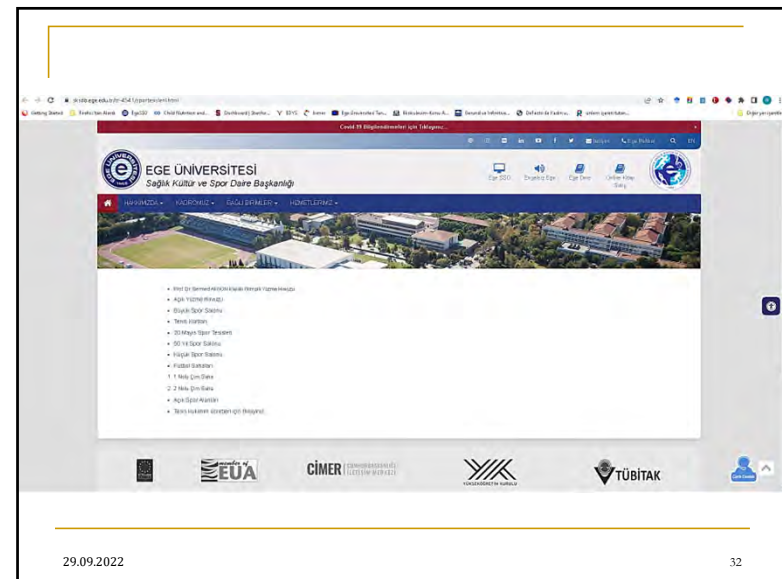

32

Sosyal tesisler

- Konukevi (Lojmanlar)
- Kafe&Kantinler

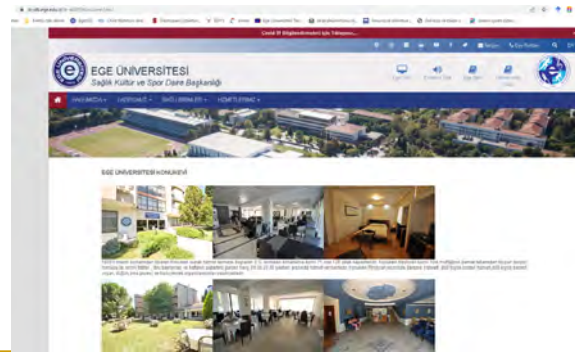

29.09.2022

33

33

Kütüphane

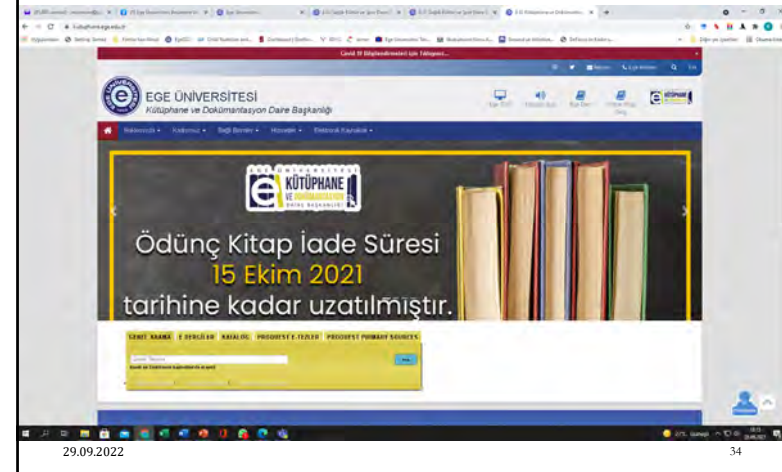

29.09.2022

34

34

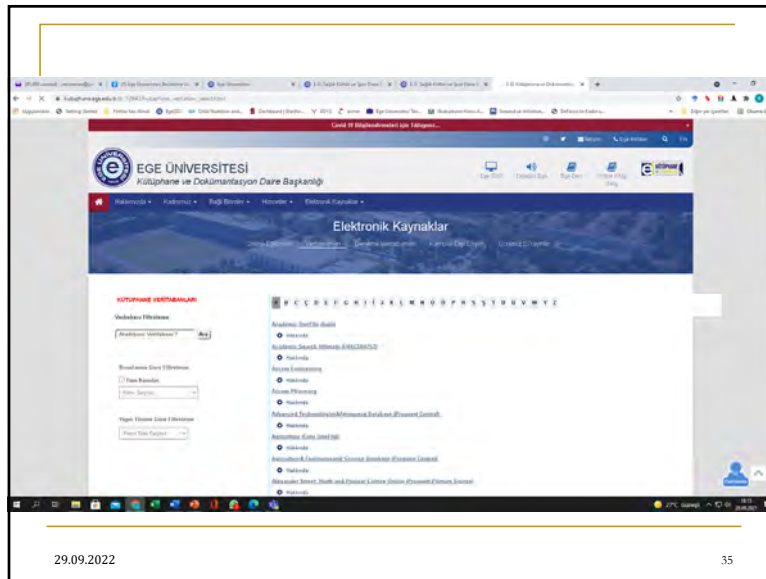

29.09.2022

35

35

Kampüs dışı erişim

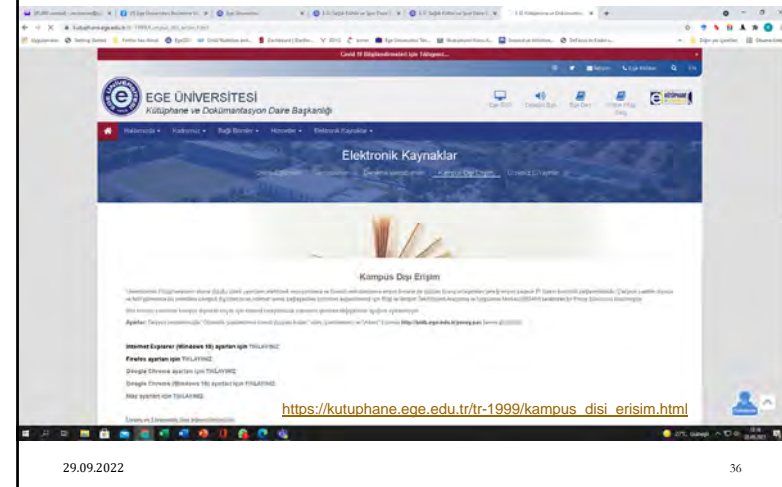

29.09.2022

36

36

Microsoft office o365.ege.edu.tr hesabı

- Tüm öğrencilerin
 - çevrim-içi dersler
 - Toplantılar
 - Sınıfta mezun var
 - Kariyer etkinlikleri için
 TEAMS hesabı olması ZORUNLUDUR
- Teams hesabı için o365.ege.edu.tr uzantılı adres almalı ve teams indirip kurmanız gerekli

29.09.2022

37

37

https://bidb.ege.edu.tr/tr-14633/office365_hesabi_hizmeti.html

29.09.2022

38

38

Güzel bir yenilik – Ege + Karnesi

- Yaptığınız tüm sosyal, kültürel, sportif etkinlikler
- Katıldığınız topluma hizmet uyg.
- Kimlik sisteminde giriş, danışman onayı, mezuniyette karne

29.09.2022

39

39

**T.C.
EGE ÜNİVERSİTESİ
EK GELİŞİM ETKİNLİKLERİ KARNESİ DÜZENLEMESİNE İLİŞKİN USUL VE ESASLAR**

**BİRİNCİ BÖLÜM
Amaç, Kapsam, Dayanak ve Tanımlar**

AMAÇ
MADDE 1 – (1) Bu usul ve esaslar, Ege Üniversitesi'nde lisans ve lisans programlarını Türkiye Yükseköğretim Yeterlilikler çerçevesinde belirlenen bilgi, beceri ve yetkinlikler açısından güçlendirmek için öğrencilerin ek gelişim etkinliklerine katılımını teşvik etme süreçlerine dair usul ve esasların belirlenmesini amaçlar.

İÜ Rektörü Prof. Dr. Necdet Budak, "Üniversitemiz öğrencilerine din lisans ve lisans programlarının yanı sıra mezun olmaları sürecinde yaptıkları ek çalışmaların karşılığında bir kare diploma daha vereceği. Bu Türkiye'de bu kapsamda bir ilk olacak" diye konuştu.

Ege Üniversitesi öğrenci odaklı uygulamalarına bir yenisi daha ekledi. Ege Üniversitesinde din lisans ve lisans programlarını "Türkiye Yükseköğretim Yeterlilikler" çerçevesinde belirlenen bilgi, beceri ve yetkinlikler açısından güçlendirmek için öğrencilerin ek gelişim etkinliklerine katılımını teşvik etme amacıyla "Ek Gelişim Etkinlikleri Karnesi" uygulaması hayata geçirildi. Karne, öğrencilerin Ege Üniversitesinde kayıtlı oldukları süre içinde yapacakları ders dışı araştırma, eğitim, sosyal-kültürel-sanatsal ve sportif etkinliklerini belgelemeyi amaçlıyor. Öğrencilerin ders dışı yapacakları faaliyetleri eğitim süreleri boyunca kayıt altına alarak belirlenen ölçütlere göre puanlanacak. Sistem, geliştirilen yazılımı tamamen Öğrenci Bilgi Sistemi (OBİS) üzerinden dijital olarak çalışacak. Mezuniyet aşamasına gelene ve görevli kaptanları sağlayan öğrencilere onaylı Ege Plus Karnesi ve e-baskıları gösteren belge, diploması ile birlikte verilecek. EGE Plus, Ege'deki öğrencilerin eğitim sürelerinde ders dışı faaliyetlerini gösteren ve Ege Üniversitesi tarafından onaylı bir karnedir. Öğrenciler, faaliyetlerini belgeledikten sonra karni ve özkimliğini yazmaları boyunca kariyer planlamalarında ve girişimlerinde kullanabilecekler.

29.09.2022

40

40

EÜ bünyesinde görülmesi gereken yerler

- Etnografya Müzesi - <https://sksdb.ege.edu.tr/tr-4624/etnografyam.html>
- Kağıt ve Kitap Sanatları Müzesi - <https://sksdb.ege.edu.tr/tr-4623/ka%C4%9F%C4%B1tkitapm%C3%BCze.html>
- Tabiat Tarihi Müzesi (Fen Fak.) - <https://tabiattarihi.ege.edu.tr/tr-5172/.html>
- Prof.Dr. Yusuf Vardar -MÖTBE- Kültür Merkezi (Fen Fak. Yanı – konferans salonu)
- Kütüphane
- Yüzme havuzu
- Spor tesisleri

29.09.2022

41

41

Sağlık Bilimleri Fakültesi

- 2011 yılında kuruldu
- İşlerlik Ağustos/Eylül 2015
- İlk öğrencileri 2016-2017
- 22 Mart 2021'de Karşıyaka yerleşkesine taşındı

29.09.2022

42

42

Yerimiz...

Karşıyaka Yerleşkesi



29.09.2022

44

43

44

Karşıyaka yerleşkesine erişim

- Bornova Metro otobüs duraklarından kalkan 800 numaralı otobüs.
- Bornova Hastane karşısından Bornova-Menemen dolmuşu
- Ege Üniversitesi Karşıyaka Sağlık Yerleşkesi otobüs durağından geçen diğer otobüsler için ESHOT sayfasından durak adı veya numarası (20067) ile arama yapılabilir.
(<https://www.eshot.gov.tr/tr/DuraktanGecenHatlar/299>)

29.09.2022

45

45

Karşıyaka yerleşkesine ulaşım

800 numaralı hat
- Bornova Metrodan kalkan...

20067 - Ege Üniversitesi Karşıyaka Sağlık Yerleşkesi	Bilgileri Getir
125 - MUSTAFA KEMAL MAH. - HALKAPINAR METROD	Bilgileri Getir
126 - CUMHURİYET MAH. - KARŞIYAKA	Bilgileri Getir
222 - SEMİNER - KARŞIYAKA İSKELE	Bilgileri Getir
326 - MUSTAFA KEMAL MAH. - KARŞIYAKA	Bilgileri Getir
800 - İZMİR MÜHÜR AKTARMA MERKEZİ - BORNOVA/AMM BİYO	Bilgileri Getir
853 - EĞEKENT AKTARMA MERKEZİ - KARŞIYAKA İSKELE	Bilgileri Getir
912 - EĞEKENT AKTARMA MERKEZİ - ALSANCAK GAR	Bilgileri Getir
920 - ÇİĞLİ - KOSNAK	Bilgileri Getir

29.09.2022

46

46

Bornova'daki dersler ?



Ayrıca bilgilendirme yapılacaktır.

29.09.2022

47

Sağlık Bilimleri Fakültesi

- 4 bölümü var
 - Ebelik
 - B&D
 - Fizyoterapi ve Rehabilitasyon
 - Odyoloji
- Yaklaşık 900 öğrenci
- Dekan V: Prof. Dr. Esin ÇEBER TURFAN (Ebelik B.)
- Dekan Yardımcıları:
 - Prof. Dr. Rabia EKTİ GENÇ (Ebelik B.)
 - Prof. Dr. Birsen KARACA SAYDAM (Ebelik B.)

29.09.2022

48

48

Yapılanma

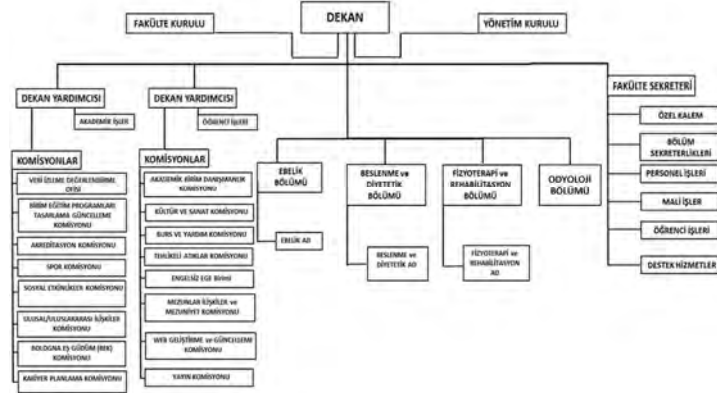

29.09.2022

49

49

Öğretim elemanları

- Prof.
 - Doçent
 - Dr. Öğretim üyesi
 - Öğretim Görevlisi
 - Araştırma Görevlisi
 - Dr. Araştırma görevlisi
 - Araştırma görevlisi
- Öğretim üyesi
- Öğretim elemanı

29.09.2022

50

50

Öğretim elemanları

Ebelik Bölümü

- 5 Profesör
- 2 Doçent
- 3 Dr. Öğr. Üyesi
- 4 Araş. Gör.
- 4 ÖYP/35. M Araş. Gör.

Odyoloji Bölümü

- 1 Doçent
- 2 Dr. Öğr. Üyesi

Beslenme ve Diyetetik Bölümü

- 2 Doçent
- 1 Dr. Öğr. Üyesi
- 1 Öğr. Görevlisi
- 2 Araş. Gör.

Fizyoterapi ve Reh. Bölümü

- 1 Doçent
- 3 Dr. Öğr. Üyesi
- 1 Öğr. Gör.

51

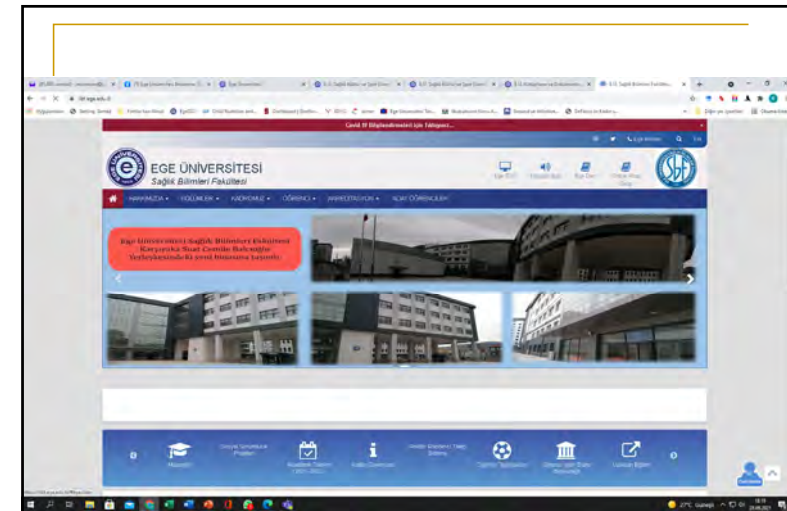

29.09.2022

52

52

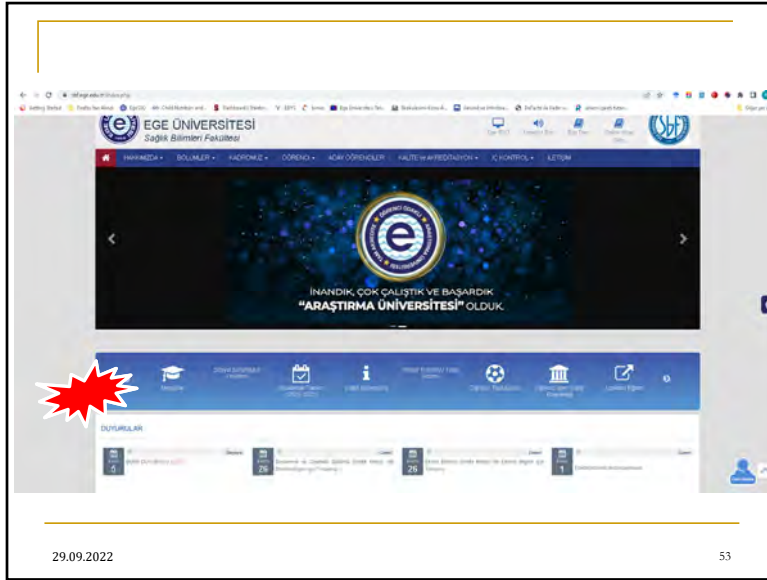

53

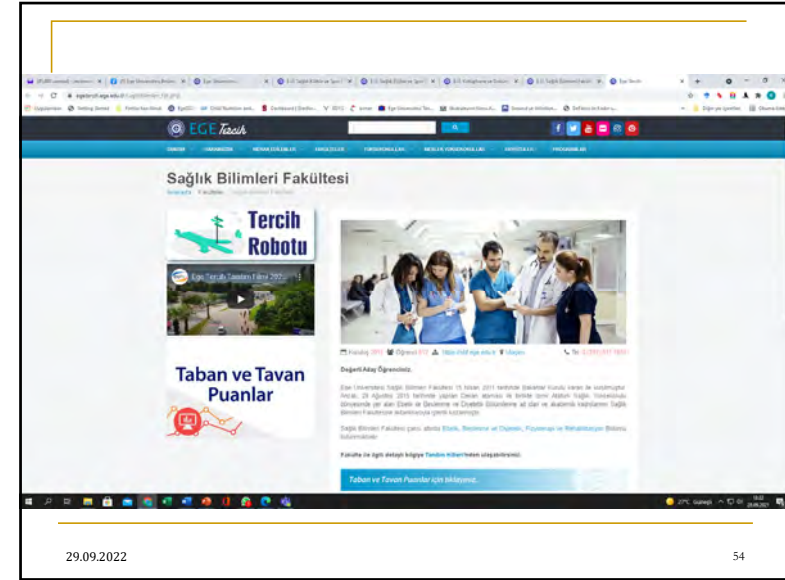

54

Beslenme ve Diyetetik Bölümü

- 2007'de kuruldu (İASYO)
- 2009'da ilk öğrencilerini aldı
- 2013'te ilk mezunlarını verdi
- 2011'de SBF kuruldu - 2015'te işlerlik kazandı
- 2016-2017-SBF ilk öğrencilerini aldı
- 2020-2021 - İlk SBF mezunları

29.09.2022

55

55

Öğretim üyeleri

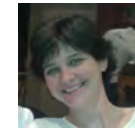

Doç. Dr. Recı Meseri
Bölüm başkanı
(recimeseri@yahoo.com;
0 532 405 88 63)



Doç. Dr. Özge Küçükerdönmez
Bölüm başkan yardımcısı
(dytozgek@hotmail.com;
0 535 276 95 96)



Dr. Öğr. Gör. Murat Urhan
Bölüm başkan yardımcısı
(murat.urhan@hotmail.com;
0 5056500585)

29.09.2022

56

56

Öğretim elemanları



Öğr. Gör. Ezgi Karataş
(dytezgikrts@gmail.com;
0 5542300788)



Araş. Gör. Rana N. Akder
(rtaskirmaz@hotmail.com;
0 5548298022)



Araş. Gör. Ceren Akanalçı
(yapiciceren@gmail.com;
0 5542050403) - kendisini bu aralar rahatsız etmiyoruz ☺

29.09.2022

57

57

Eğitim

- 4 yıllık eğitim
- İlk iki yıl temel dersler
- 3. yıl ağırlıklı mesleki dersler
- 4. yıl Stajyerlik- Staj (İzmirde)
- 3. yılın yazında zorunlu yaz stajı (İzmirde ?)
- 4. yılda bitirme tezi - isteğe bağlı
- Bölümde henüz yok ama YL & doktora şansınız var
 - 2023'te belki...

29.09.2022

58

58

The screenshot shows the Ege University website with a focus on the 'Kurumsal Akreditasyon Belgesi' (Organizational Accreditation Certificate) section. The page features the university's logo, navigation menu, and a central banner for the accreditation certificate. The date 29.09.2022 is visible in the bottom left corner, and the page number 59 is in the bottom right corner.

29.09.2022

59

59

Beslenme ve Diyetetik web sayfası

The screenshot shows the Ege University website with a focus on the 'Beslenme ve Diyetetik' (Nutrition and Dietetics) department page. The page features the university's logo, navigation menu, and a central banner for the department. The date 29.09.2022 is visible in the bottom left corner, and the page number 60 is in the bottom right corner.

29.09.2022

60

60

İletişim

- Facebook – Gizli grup
- 3. sınıf Merve SAYINTÜRK
- Araş. Gör. Rana N. AKDER
- Katılım ZORUNLU!!!!



29.09.2022

61

61

İletişim kanalları

- Tüm sınıfı ya da geniş bir grubu ilgilendiren soru/sorun için FACEBOOK
- Yalnızca sizinle ilgili bir sorun için danışmana e-posta
 - 1. sınıfların danışmanı Doç. Dr. Özge KÜÇÜKÖZDEMİR
- Yalnızca sizinle ilgili acil bir sorun için danışmana whatsapp
 - İletinize adınızı soyadınızı ve kaçınıcı sınıf olduğunuzu yazın
 - Saatlere özen gösterin
- Facebook iletilerini dikkatli okuyun, temsilcilerden gelen mesajları dikkate alın

29.09.2022

62

62

Etkinlikler

- Bölüm
 - Piknik, iftar yemekleri
 - Yemek yarışması
 - Topluma hizmet uygulamaları
 - Kulüp etkinlikleri
- Okul
 - Sportif ve kültürel etkinlikler
 - Basketbol, voleybol, futbol, salon futbolu, masa tenisi, yüzme takımlarına katılın!!!!



29.09.2022

63

63

Eğitim-öğretim: Yasal düzenlemeler

DİKKAT!!!! TÜM YASAL DÜZENLEMELERDEN SORUMLUSUNUZ!!!!!!

29.09.2022

64

64

Beslenme ve Diyetetik Web Sayfası

29.09.2022

65

65

29.09.2022

66

66

29.09.2022

67

67

22 Ağustos 2011
PAZARTESİ

Resmi Gazete
Sayı 28033

YÖNETMELİK
EGE ÜNİVERSİTESİ
EĞİTİM VE ÖĞRETİM YÖNETMELİĞİ

BİRİNCİ BÖLÜM
Amaç, Kapsam, Dayanak ve Tanımlar

Amaç
MADDE 1 - (1) Bu Yönetmeliğin amacı; Ege Üniversitesine bağlı fakülte, yüksekokul, meslek yüksekokullarında yürütülen eğitim-öğretim ve sınavlara ilişkin esasları düzenlemektir.

Kapsam
MADDE 2 - (1) Bu Yönetmelik; Ege Üniversitesinde lisans, lisans, özel öğrenci ve diğer programlara öğrenci kabulü, kayıt işlemleri, eğitim-öğretim programları, kayıt yenileme ve silme işlemleri, geçişler, sınavlar ve değerlendirilme, stibak ve diploma hazırlanmasına ilişkin hükümleri kapsar.

Dayanak
MADDE 3 - (1) Bu Yönetmelik; 4/11/1981 tarihli ve 2547 sayılı Yükseköğretim Kanununun 14 üncü, 44 üncü ve 46 ncı maddelerine dayanılarak hazırlanmıştır.

Tanımlar
MADDE 4 - (1) Bu Yönetmelikte geçen,
a) AGNO: Ağırıklı genel not ortalamasını,
b) AKTS: Avrupa Kredi Transfer Sistemini,
c) Birim: Üniversiteye bağlı fakülte, yüksekokul, meslek yüksekokulu veya konservatuarı,
ç) ilgili yönetim kurulu: Üniversiteye bağlı eğitim birimlerinin yönetim kurullarını,
d) Rektör: Ege Üniversitesi Rektörünü,
e) Senato: Ege Üniversitesi Senatosunu,
f) Üniversite: Ege Üniversitesini ifade eder.

29.09.2022

68

68

29.09.2022 69

69

EĞİTİM-ÖĞRETİM PROGRAMI VE ÖĞRETİM SÜRESİ

- Öğretim yılı
güz & bahar yarıyılından oluşur.
- Bir yarıyıl *70 iş günüdür (yaklaşık 14-15 hafta)*
- *Yaz okulu uygulaması YOK*

29.09.2022 70

70

Kısa notlar...

- Ders geçme notu:60
- Finalden en az 45 alınmalı
- Finale girebilmek için
 - Uygulamadan başarılı olma
 - Devam sağlama
- AGNO 1.80'in altındaysa kalır, üst sınıftan ders alamaz, kaldığı dersleri yeniden alır. Sonraki yıl AGNO'nun 2.0 üstünde olması gerekir.
- AGNO yığılımlı olarak hesaplanır.

29.09.2022 71

71

Kısa notlar...

- Genelde doğrudan değerlendirme
 - Çan uygulanmıyor - Hocanın takdiri
- Genelde
 - Yıl içi ortalama (ara sınav, quiz vb.) %40;
 - Final %60
 - Stajyerlik hariç - %70-%30

29.09.2022 72

72

Kısa notlar...

- Devamsızlık
 - Uygulamalı derslerde %80
 - Teorik derslerde %70
- Uygulamalı derslerden kalmayın
 - Kalırsanız, uygulamadan geçti iseniz uygulamalara katılmamak için dilekçe vermelisiniz.

29.09.2022

73

73

Kısa notlar...

- Ders devamının mazereti olmaz.
 - Eğer hakkınız olandan fazla devamsızlık yaptıysanız tekrar edersiniz.
 - Rapor mazeret değildir
- Ara sınav için Mazeret sınavı yapılabilir.
- Tam teşekküllü bir hastaneden rapor!!!
 - Özel ya da devlet fark etmez
 - Aile hekimi OLMAZ!!!!
- Finalin mazereti Bütünlemedir.
- Her ikisine de raporunuz nedeniyle giremezseniz o zaman mazeret sınavı yapılır

29.09.2022

74

74

Kısa notlar...

Kopya = 3 ay uzaklaştırma

29.09.2022

75

75

Kısa notlar

- Her dönem okul açılmadan önceki hafta kayıt haftası
 - ÇOK ÖNEMLİ! Kesin kayıt işlemi gerçekleştirmiş öğrencilerin sistemden yazdır butonu ile ders kaydının kesinleştiğine dair çıktı almaları ve saklamaları önemlidir. Herhangi bir ders kayıt sorununda bu çıktıyı ibraz edemedikleri takdirde sistemdeki kayıtlar dikkate alınacaktır.
- Okulun ilk haftasını izleyen hafta ekle-sil haftası
 - Seçmeli derslerinizi ya da almak istediğiniz dersleri ekle-sil yapabilirsiniz.
 - Ekle-sil yaptıysanız danışmanınıza bilgi verin ki sizi onaylasın!!!
 - Güz dönemi için 3 Ekim haftası

29.09.2022

76

76

Yeni danışmanlık yönergesi

- Danışmanla yüz yüze görüşme
- Danışmanı değerlendirme
- Önce danışmanınıza danışın
- Dilekçeler danışman imzalı olmalı
- 1. Sınıfların danışmanı Doç. Dr. Özge KÜÇÜKERDÖNMEZ

29.09.2022

77

77

EGE ÜNİVERSİTESİ SAĞLIK BİLİMLERİ FAKÜLTESİ DERS, UYGULAMA VE STAJLARA İLİŞKİN USUL VE ESASLAR



29.09.2022

78

78

Stajyerlik...

Son sınıf stajyerliktir.....

Stajyer olabilmek için...

- 4 temel beslenme dersinden başarılı olma
 - Beslenme ilkeleri I-II
 - Toplu Beslenme sistemleri
 - Yetişkin hastalıklarında TBT
 - Çocuk sağlığı ve hastalıkları
- Diğer derslerden devamsız olmama (FF)
 - En fazla 1 ders, (AKTS kredisi ≤3)
 - Yaz stajı (Toplum Beslenmesi) hariç

YILLIK !!!

29.09.2022

79

79

Yaz stajı (toplum beslenmesi)

- VI. Yarıyılıda yer alan Yaz Uygulaması (Toplum Beslenmesi) dersinin içeriği her yıl Eğitim Öğretim yılı içerisinde Bölüm Kurulu tarafından belirlenir ve belirlenen içeriğe göre Eğitim-Öğretim dönemi içinde ya da yaz döneminde İzmir'de ya da İzmir dışında uygulanabilir.

29.09.2022

80

80

Seçmeli Dersler

- Seçmeli ders kayıtları, kayıt haftası süresince tamamlanır.
- Başvuru sırasına göre seçmeli derslere yerleştirme yapılır.
- Kontenjan sınırını aşan başvurular, kontenjanı uygun olan seçmeli derslere yönlendirilir.
- 1. (bahar) , 2. (bahar) ve 4. (güz&bahar) sınıfta seçmeli dersler
- 3. sınıfta Üniversite Havuz Seçmeli dersleri (Güz&Bahar) – GEÇ KALMAYIN!!!

29.09.2022

81

81

Giyim

Beyaz önlük (Uzun kollu):

Beslenme ilkeleri Lab

Besin kimyası Lab

Stajyerlik

İsimlik

ISO22000 şartlarına uygun bakım

Erkekler bıyık sakal YASAK

- Önlüklerin temini öğrenciye aittir.

29.09.2022

82

82

İşler yolunda gitmedi

BÖLÜMÜ SEVMEDİM.

Ne yapacağım?

29.09.2022

83

83

Yolun sonu DEĞİL!!! Kayıp DEĞİL!!!

- Bize danışın !!!
- Beslenme ve Diyetetik Bölümünü sevdim AMA Ege Ü / İzmire alışamadım
 - Ortalamanızı yüksek tutun → Yatay Geçiş
 - YKS puanım başka bir B&D'yi tutuyordu → Merkezi yerleştirme
- Bölümü sevmedim → YKS puanı → Merkezi yerleştirme
- İstedğim yerin puanı aldığım puandan yüksek → YKS'ye yeniden hazırlanın
- Aldınız dersleri saydırabilirsiniz.

29.09.2022

84

84

Yurt dışına gitmek istiyorum

- Erasmus
 - 4. sınıf – yaz dönemi Staj Hareketliliği !!!!
 - İyi İngilizce & Staj yeri
 - İkili anlaşma henüz yok
- Diğer değişim programları (Mevlana, Orhun vb.)
- Yurt içi – Farabi
- + Staj olanakları (ABD)

29.09.2022

85

85

<https://international.ege.edu.tr/>

29.09.2022

86

86

Şimdiden uyarı!!!

İngilizce bilmeyenler, ilk 2 yıl İngilizce öğrenmek için zaman harcayın...

İyi İngilizce, İyi bilgisayar kullanımı, İyi iletişim...
ve İyi Mesleki bilgi → Donanımlı, yetkin
özgüvenli diyetisyenler

29.09.2022

87

87

Muafiyet sınavları

- Yabancı Dil I ve II Muafiyet Sınavı
- Bilgisayar Dersi Muafiyet Sınavı
- Matematik Dersi Muafiyet Sınavı
- Tarihleri duyurulacak

29.09.2022

88

88

Çevrim-içi eğitim

- Tüm çevrim içi dersler (Ege Ders/ Teams)
- Her ders için Teams kodları iletili (facebook).
- Toplantılar için TEAMS (B&D öğrencileri için ekip kodu: a1m4psg)
- İnternet (sınırsız), dizüstü/masaüstü bilgisayar, Kamera, Kulaklık, Mikrofon
- İnternet sıkıntısı olanlar için okuma salonu.

29.09.2022

89

89

EĞE ÜNİVERSİTESİ SFİF BESLENME VE DİYETETİK BÖLÜMÜ
2022-23 GÜZ PROGRAMI

Saat	Pazartesi	Salı	Çarşamba	Perşembe	Cuma
8:30-9:15	Bilgiye - BilgiyeLAB Öğ. Gör. Dr. Evg. KARATAŞ		Yahya DÖR (P) Öğ. Gör. Mevlit ÜNAL	Beslenme Bilimi Pratik - A Dr. Öğr. Üyesi Murat URFİHAN Araç. Gör. İsmet Başgöçmen-AJDER	Beslenme Bilimi Pratik - B Dr. Öğr. Üyesi Murat URFİHAN Araç. Gör. İsmet Başgöçmen-AJDER
9:30-10:15	Bilgiye Öğ. Gör. Dr. Evg. KARATAŞ		Yahya DÖR (P) Öğ. Gör. Mevlit ÜNAL	Beslenme Bilimi Pratik - A Dr. Öğr. Üyesi Murat URFİHAN Araç. Gör. İsmet Başgöçmen-AJDER	Beslenme Bilimi Pratik - B Dr. Öğr. Üyesi Murat URFİHAN Araç. Gör. İsmet Başgöçmen-AJDER
10:30-11:15	Bilgiye Öğ. Gör. Dr. Evg. KARATAŞ	Beslenme Bilimi TED Dr. Öğr. Üyesi Murat URFİHAN 08-05	Yahya DÖR (P) Öğ. Gör. Mevlit ÜNAL	Beslenme Bilimi Pratik - A Dr. Öğr. Üyesi Murat URFİHAN Araç. Gör. İsmet Başgöçmen-AJDER	Beslenme Bilimi Pratik - B Dr. Öğr. Üyesi Murat URFİHAN Araç. Gör. İsmet Başgöçmen-AJDER
11:30-12:15		Beslenme Bilimi TED Dr. Öğr. Üyesi Murat URFİHAN 08-05	Yahya DÖR (P) Öğ. Gör. Mevlit ÜNAL	Beslenme Bilimi Pratik - A Dr. Öğr. Üyesi Murat URFİHAN Araç. Gör. İsmet Başgöçmen-AJDER	Beslenme Bilimi Pratik - B Dr. Öğr. Üyesi Murat URFİHAN Araç. Gör. İsmet Başgöçmen-AJDER
12:15-13:15					
13:15-14:00		Zeynep Bircel I Öğr. Gör. Özgür GANBALI 08-05	Tuna ÖZÜ Öğr. Gör. Esengül ÖZÜPEKİ 04-07	Sağlık Bilimlerinde Beslenme Araç. Gör. Emel ÖZTÜRK TURGUT 01-02	Temel Bilimler (P) Doç. Dr. Derya GÜLEEMAL (Yeni Bölüm)
14:15-15:00		Zeynep Bircel I Öğr. Gör. Özgür GANBALI	Tuna ÖZÜ Öğr. Gör. Esengül ÖZÜPEKİ	Sağlık Bilimlerinde Beslenme Araç. Gör. Emel ÖZTÜRK TURGUT 01-02	Temel Bilimler (P) Doç. Dr. Derya GÜLEEMAL
15:15-16:00		Kuliyet Planlama Öğr. Gör. Dr. Evg. KARATAŞ 08-05	Genetik Uzm. Dr. Ahi Eke SÖLMAZ 04-07	Temel Bilimler Öğr. Gör. Dr. Ahi SÖRTÜNKA 01-02	
16:15-17:00					

(P) Çevrim-içi yapılmayan planlanan derslerdir. Beslenme Bilimi I ve II (pratik) 84-87 saat derslerle yapılmaktadır.

Doç. Dr. RECEMİSERİ
Bilim BölümüProf. Dr. Esm. GEBER TURFAN
Doktora

29.09.2022

90

90



29.09.2022

91

91

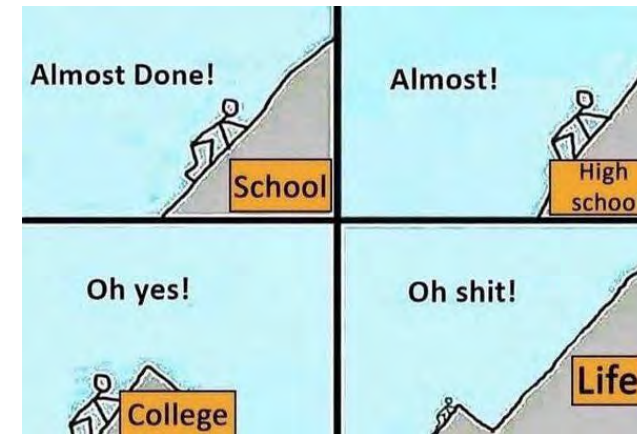

29.09.2022

92

92



93

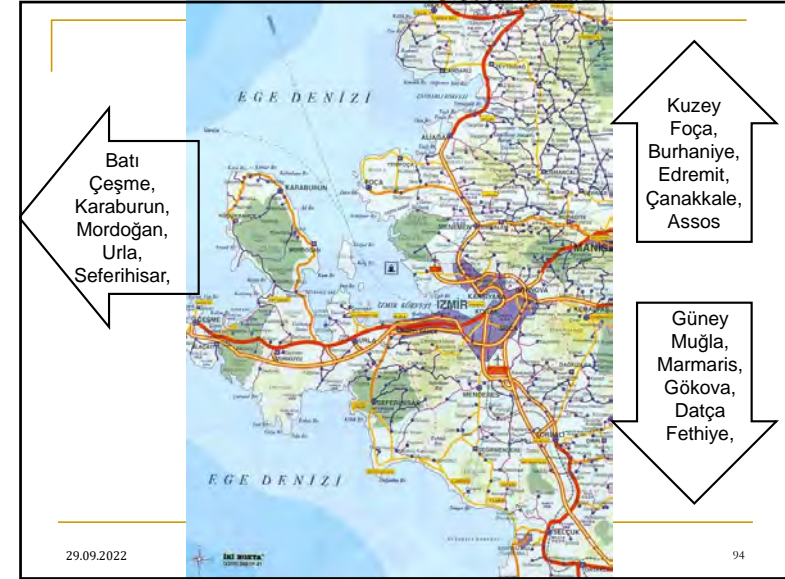

94

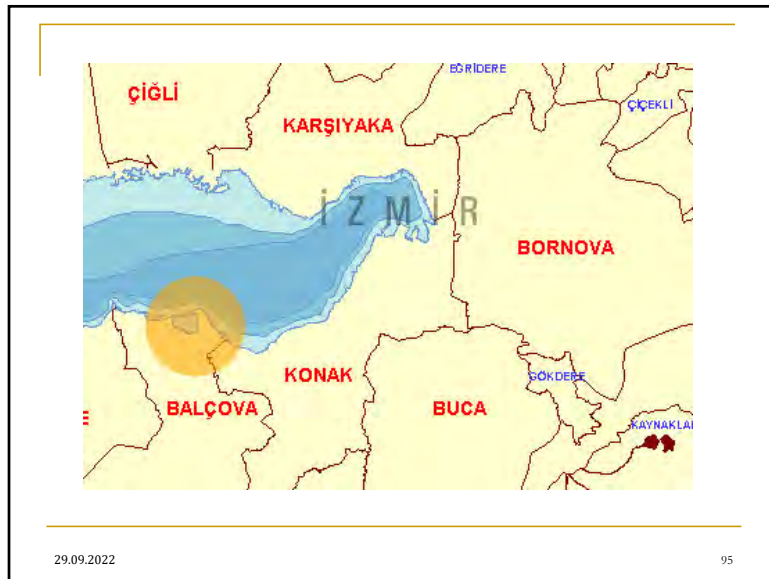

95

Ulaşım

Ana hatlar

- Deniz ulaşımı: Karşıyaka, Bostanlı, Alsancak, Konak, Üçkuyular
- Metro: Bornova, Halkapınar, Konak, Üçyol, Üçkuyular
- İZBAN: Menemen, Karşıyaka, Gaziemir, Havalimanı → Torbalı
- Halkapınar ve Hilal aktarma
- Otobüs
- Dolmuş
 - Yerel
 - Üçkuyular-Seferihisar, Urla, Çeşme, Karaburun

İZMİR BÜYÜKŞEHİR BELEDİYESİ RAYLI SİSTEM HARİTASI

29.09.2022 96

<http://www.izmir.bel.tr/Ulasim/19/tr>

96

Ulaşım

- 1 kere alınır,
tepe tepe kullanılır.
- Öğrenciler için ilk biniş 2.20 TL, 90 dk. İçindeki aktarmalar ücretsiz
- Metro, otobüs, vapur hepsinde geçerlidir.
 - Dolmuşta geçmez....



29.09.2022

<https://www.eshot.gov.tr/tr/UcretTarifesi/114/320>

97

97

Ayrıca,

- İzmir Büyükşehir Belediyesi tarafından işletilen Bisim, Teleferik, İzmir Doğal Yaşam Parkı, Aşık Veysel Rekreasyon Alanı Buz Pisti, Akıllı Tuvaletler gibi bir çok hizmet bir şehir kartı olan İzmirim Kart ile ödeme yapılmaktadır.
 - Bisim: <http://www.bisim.com.tr/>
- İzmirim Karta internet üzerinden kredi kartı veya kredi kartı özellikli banka kartı ile online yükleme yapılabilecektir



29.09.2022

98

98

Başvuru için...

29.09.2022

<https://www.izmirimkart.com.tr/tr/ilkKartBasvurusuBilgilendirme/109>

99

99

Başvuru (<http://www.izmirimkart.com.tr/tr/Icerik/1>)

29.09.2022

100

100

İzmir'de görülebilir yerler

(<https://www.izmir.bel.tr/tr/muzeler/481/229>)

İZMİR BÜYÜKŞEHİR BELEDİYESİ

ANASAYFA / KURUMSAL / BAĞLANTI / HİZMETLER / PROJELER / İZMİR

İZMİR / İZMİR TARIHİ / İZMİR GÜZELLİKLERİ / MÜZELER

İzmir	
İzmir Törtün:	İzmir Etnik Müzesi
İzmir'in Tarihçesi:	Bilim Müzesi
İzmir'in Gevriği:	Osmanlı Sarayları Parkı
İzmir'in Fotoğrafı:	İzmir Resim ve Heykel Müzesi
İzmir'in Edebiyatı:	İzmir Antikoloji Müzesi
İzmir'in Kültür Eserleri:	İzmir Etnografya Müzesi
İzmir'in Sanatı:	İzmir Tarih ve Sanat Müzesi
İzmir'in Çocukları:	İzmir Atatürk Müzesi
İzmir'in Sporları:	İzmir Tiyatro Tarih Müzesi
İzmir'in Bilimi:	Eğilim Üniversitesi Tarih ve Tarih Müzesi
İzmir'in Sanatı:	Türk Dil Kurumu K. Yazar Evi
İzmir'in Kültürü:	Dijital Top ve Teknoloji Müzesi

29.09.2022 101

101

Bir günde İzmir

(<https://www.izmir.bel.tr/tr/Yayin/157/227#dergi/sayfa4-sayfa5>)

İZMİR BÜYÜKŞEHİR BELEDİYESİ

BURHANİTİN VE GÜZELLİĞİN ŞİRHİ

TARİH DOLU BİR GÜN

BUĞÜN NE YAPSAK?

29.09.2022 102

102

İzmir – tarihsel güzellikler

- Agora
- Didim, Milet, Priene
- Efes, Meryem ana, Selçuk kalesi, Şirince
- Bergama, Allainoi, Acropolis, Asklepion

Deniz:
Mordoğan, Urla, Çeşmealtı, Çeşme, Foça, Dikili....

29.09.2022 103

103

Yapın

- Asansöre çıkın
- Kordon'da takılın, çimlere yatın
- Çeşmede kumru yiyin.
- Denize girin
- Fuar'da gezin
- Kemeraltında dibek kahve için
- Karşıyaka-Alsancak vapuruna binin, çay için
- Tiyatroya gidin, Adnan Saygun'da klasik müzik dinleyin.

29.09.2022 104

104

Önemli bir UYARI!!!



29.09.2022

105

105

Yapılacaklar...

- Temsilci seçimi
- Tanıtım formlarının doldurulması (1 fotoğrafınızı da zımbalayın, diğer fotoğrafınızın arkasına adınızı, soyadınızı yazıp teslim edin)
- İsteyenlere Besvak başvuru formu
- Hemen Facebook grubuna üye olun

29.09.2022

106

106

Oryantasyon programı kapsamında yeni kayıtlanan öğrencilerimize
Üniversitemiz Sağlık, Kültür ve Spor Daire Başkanlığı,
Öğrenci İşleri Daire Başkanlığı, Kütüphane ve
Dokümantasyon Daire Başkanlığı ve Halkla İlişkiler Şube
Müdürlüğü tarafından öğrencilerimize
sunduğu olanaklar hakkında
30.09.2022 saat 10.00 da
Fakültemiz Konferans Salonunda
Bilgilendirme yapılacaktır

29.09.2022

107

107

Aradan sonra Akreditasyon sunumu

29.09.2022

108

108

Teşekkürler

Sorular ?

29.09.2022

109