Ege Üniversitesi
Sağlık Bilimleri Fakültesi /
Beslenme ve Diyetetik Bölümü

HOŞ GELDİNİZ !!!!

Ege Üniversitesi

- Kuruluş: 20 Mayıs 1955
- Eğitime başlama: 5 Kasım 1955
- İlk Fakülteler: Tıp ve Ziraat
- Hemşirelik YO

- 1982'de → Dokuz Eylül Üniversitesi
- Yakın il ve ilçelerdeki okullar diğer üniversitelerin temeli
 - Celal Bayar, Kocatepe, Pamukkale, Adnan Menderes vb.

Ege Üniversitesi – 2021

- 19 Fakülte,
- 9 Enstitü,
- 3 Yüksekokul,
- 1 Devlet Türk Musikisi Konservatuvarı,
- 10 Meslek Yüksekokulu,
- 6 Rektörlüğe Bağlı Bölüm
- 40 Uygulama ve Araştırma Merkezi bulunmaktadır.

Ege Üniversitesi – Yönetim

Rektör
Rektör Yrd.
Senato

Üniversite Yönetim
Kurulu

EGE ÜNİVERSİTESİ TEŞKİLAT ŞEMASI

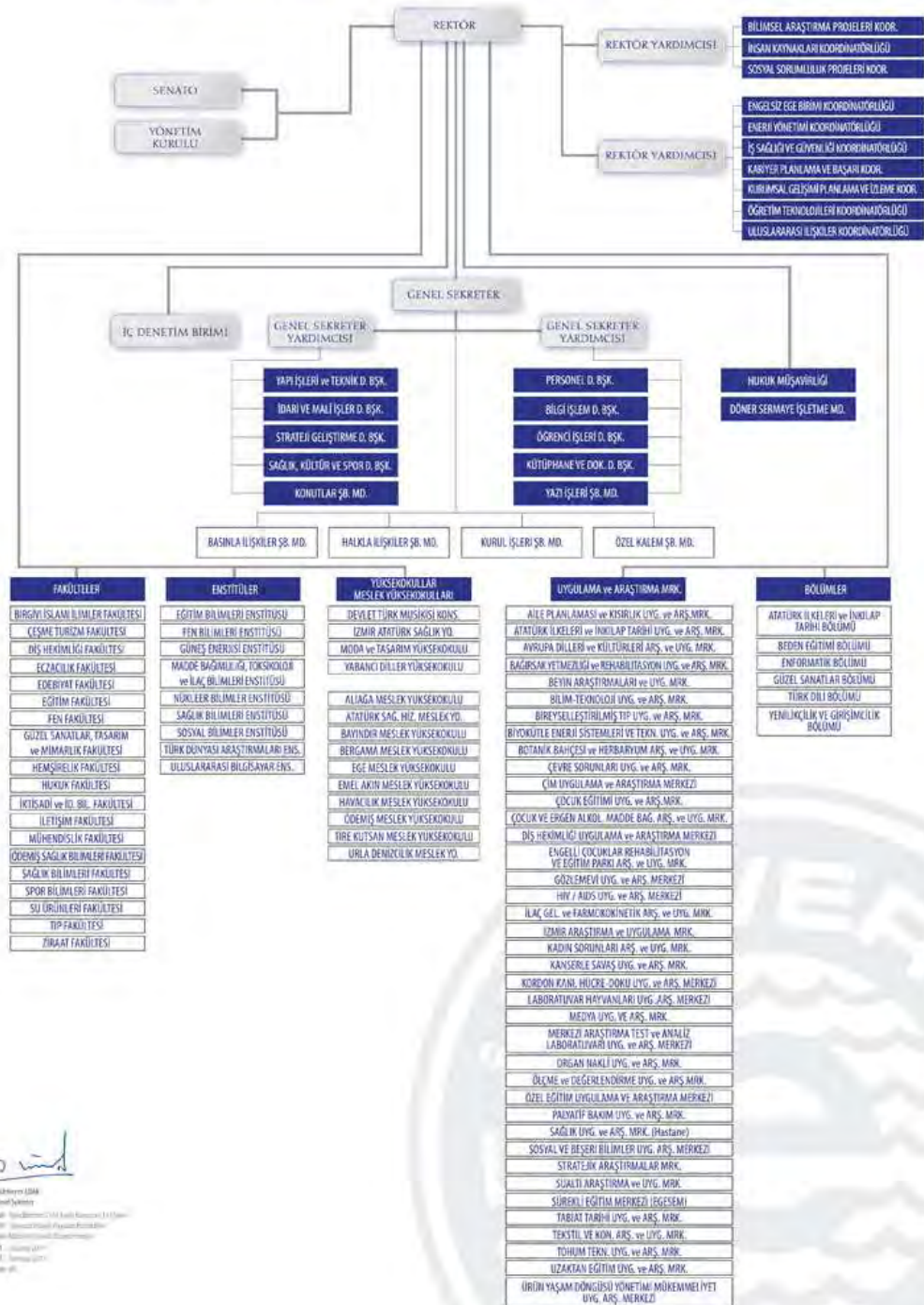

Mikseren 2018
Senato Yürürlüğü
Adı: Ege Üniversitesi 2018 Yılı Kurumları ve İşleri
Dış: Ege Üniversitesi Kurumları ve İşleri
İç: Ege Üniversitesi Kurumları ve İşleri
Yayın: 2018
Baskı: 2018
Sayfa: 1

Ege Üniversitesi Web Sayfası

Covid-19 Bilgilendirmeleri için Tıklayınız...



EGE ÜNİVERSİTESİ "HUZURLU ÜNİVERSİTE, KALİTELİ EĞİTİM, AYDINLIK GELECEK"

Ege SSO

Engelsiz Ege

Ege Ders

Online Kitap
Satış



KURUMSAL AKADEMİK ARAŞTIRMA ÖĞRENCİ KAMPÜSTE YAŞAM KALİTE GÜVENCESİ HASTANELER YOK ANADOLU E-HİZMETLER

Türkiye'de Tam Akredite Olan İlk Üniversite.
Ege Üniversitesinin kurumsal akreditasyon zaferi.



Kalite Güvencesi



Rektör Randevu



Akademik Takvim



Ege Bilgi Paketi



Ege Tercih



Akademi TV

HABERLER

Tüm Haberler

Covid-19 Bilgilendirmeleri için Tıklayınız...



EGE ÜNİVERSİTESİ "HUZURLU ÜNİVERSİTE, KALİTELİ EĞİTİM, AYDINLIK GELECEK"



SOSYAL HİZMETLER >

KÜLTÜR, SANAT VE SPOR >

YERLEŞKELER VE ULAŞIM >

ENGELSİZ EGE
KOORDİNATÖRLÜĞÜ

TESİSLER >

Spor Etkinlikleri

Kültür Sanat Etkinlikleri

Öğrenci Toplulukları

Öğrenci Konseyi

Türkiye'de Tam Akredite
Ege Üniversitesinin kurumsal



Kalite Güvencesi



Rektör Randevu



Akademik Takvim



Ege Bilgi Paketi



Ege Tercih



Akademi TV

HABERLER

Tüm Haberler

SKS...

Browser tabs: (45,443 unread) - recimeseni@yal... (2) Ege Üniversitesi Beslenme Ve... Ege Üniversitesi E.Ü. Sağlık Kültür ve Spor Daire B...

Address bar: sksdb.ege.edu.tr/index.php

Navigation: Uygulamalar Getting Started Firefox'tan Alındı EgeSSO Child Nutrition and... Dashboard | Stanfor... EDYS bimer Ege Üniversitesi Tan... İlkokulevim-Konu A... Gerund ve Infnitive... DeFacto ile Kadın v...

Header: Covid-19 Bilgilendirmeleri için Tıklayınız... İletişim Ege Rehber EN

Logo: EGE ÜNİVERSİTESİ 1955

Section: EGE ÜNİVERSİTESİ Sağlık Kültür ve Spor Daire Başkanlığı

Services: Ege SSO Engelsiz Ege Ege Ders Online Kitap Satış

Menu: HAKKIMIZDA KADROMUZ BAĞLI BİRİMLER HİZMETLERİMİZ

Image: A collage of images showing a building, a pool table, a classroom, and a pink building. Text overlay: BARINMA HİZMETLERİ Devamı

Services: Aylık Yemek Menüleri Sağlık Hizmetleri Tanıtım, Tercih Günleri ve Tanıtım Fuarları Kalite Güvencesi Öğrenci Köyü Burs Kitapçığı Psikolojik Danışmanlık ve Rehberlik Birimi Kültür Merkezleri ve Müzeler

Section: DUYURULAR

Footer: Canlı Destek

System tray: 28°C Güneşli 18:05 28.09.2021

SKS...

Browser tabs: (45,443 unread) - recimeseri@yal, (2) Ege Üniversitesi Beslenme Ve..., Ege Üniversitesi, E.Ü. Sağlık Kültür ve Spor Daire B...

Address bar: sksdb.ege.edu.tr/index.php

Navigation: HAKKIMIZDA, KADROMUZ, BAĞLI BIRIMLER, HIZMETLERIMIZ

Logo: EGE ÜNİVERSİTESİ 1955

Section: SAĞLIK KÜLTÜR VE SPOR DAİRE BAŞKANLIĞI

Services: Ege SSO, Engelsiz Ege, Ege Ders, Online Kitap Satış

Menu items:

- Banma Hizmetleri Şube Müdürlüğü
- Beslenme Hizmetleri Şube Müdürlüğü
- Kültür - Sanat Hizmetleri Şube Müdürlüğü
- Spor Hizmetleri Şube Müdürlüğü
- Sosyal Tesisler Şube Müdürlüğü
- Personel ve İdari İşler Şube Müdürlüğü
- Tahakkuk ve Satın Alma Şube Müdürlüğü
- Psikolojik Danışmanlık ve Rehberlik Birimi
- Taşınır Kayıt Birimi
- Bilgi İşlem Birimi
- Organizasyon Birimi
- Kısmi Zamanlı Öğrenci Çalıştırma Bürosu
- Teknik Hizmetler Birimi

Services: Aylık Yemek Menüleri, Kalite Güvencesi, Öğrenci Köyü, Burs Kitaplığı, Psikolojik Danışmanlık ve Rehberlik Birimi, Kültür Merkezleri ve Müzeler

Section: DUYURULAR

Footer: 28°C Güneşli, 18:06, 28.09.2021

Öğrenci kulüpleri

Üniversitemizde faaliyet gösteren tüm öğrenci toplulukları 16.08.2017 tarihli “Öğrenci Toplulukları Yönergesi” çerçevesinde başvuruda bulunarak yapılanmalarını yenilemeleri, yeni kurulacakların da bu yönergeye göre başvuruda bulunmaları gerekmektedir.

Öğrenci Toplulukları Listesi (82 topluluk)

<https://sksdb.ege.edu.tr/tr-3701/ogrenciliste.html>

1.AEGEE-İzmir Topluluğu

2.Atatürkçü Düşünce Topluluğu

3.BEST-İzmir Topluluğu

4.Bisiklet Topluluğu

5.Capoeira Topluluğu

6.Çevre Topluluğu

7.Doğa ve Dağcılık Topluluğu

8.Egeli Gezginler Topluluğu

9.Fotoğraf Topluluğu

10.Genç TEMA Topluluğu

11.Havacılık Topluluğu

12.Hip Hop Topluluğu

13.Karikatür ve Mizah Topluluğu

14.LÖSEV Gönüllüleri Topluluğu

15.Mağara Araştırma Topluluğu

16.Motor Sporları Topluluğu

17.Müzikal Topluluğu

18.Radyo ve Televizyon Topluluğu

19.Resim Topluluğu

20.Sanat Tarihi Topluluğu

21.Sualtı Topluluğu

22.Tiyatro Topluluğu

23.Türk Halk Dansları Topluluğu

24.Uluslararası İlişkiler Topluluğu

25.Yaratıcı Drama ve Doğaçlama Tiyatro Topluluğu

26.Yelken Topluluğu

27.Yenilenebilir Enerji Topluluğu

28.Tekstil Topluluğu

29.Atasagun Kültür ve Sağlık Topluluğu

30.Quidditch Topluluğu

31.Girişimcilik Topluluğu

32.Briç Topluluğu

33.IEEE Ege Topluluğu

34.Elektronik Sporlar Topluluğu

35.Sosyal Danslar Topluluğu

36.Psikolojik Danışma Topluluğu

37.Temel Bilimler Topluluğu

38.Dil ve Tarih Topluluğu

39.Hesira Ağız ve Diş Sağlığı Topluluğu

40.Ege Yapı Topluluğu

41.Biyomühendislik Topluluğu

42.İktisat ve Toplum Topluluğu

43.Yeniler Topluluğu

44.Hayvan Hakları Topluluğu

45.Kadın Bayrak Futbolu Topluluğu

46.İşletme Topluluğu

47.İstatistik ve Araştırma Topluluğu

Öğrenci topluluklarından birisi

Browser tabs: (45,443 unread) - recimeseri@y... (1) Ege Üniversitesi Beslenme Ve... Ege Üniversitesi E.Ü. Sağlık Kültür ve Spor Daire B... E.Ü. Sağlık Kültür ve Spor Daire B...

Address bar: sksdb.ege.edu.tr/tr-6751/saglikliyasam.html

Navigation: Uygulamalar Getting Started Firefox'tan Alındı EgeSSO Child Nutrition and... Dashboard | Stanfor... EDYS bimer Ege Üniversitesi Tan... İlkokulevim-Konu A... Gerund ve Infinitive... DeFacto ile Kadın v...

Header: Covid-19 Bilgilendirmeleri için Tıklayınız... İletişim Ege Rehber EN

Logo: EGE ÜNİVERSİTESİ 1908

Section: SAĞLIK KÜLTÜR VE SPOR DAİRE BAŞKANLIĞI

Services: Ege SSO Engelsiz Ege Ege Ders Online Kitap Satış

Menu: HAKKIMIZDA KADROMUZ BAĞLI BİRİMLER HİZMETLERİMİZ

Image: Aerial view of Ege University campus with a large stadium and several buildings.

Sağlıklı Yaşam ve Beslenme Topluluğu

Topluluğumuzun amacı sağlıklı yaşamı kendisine ilke edinmiş bu alanda bilinçlenmemize katkı sağlayacağına inandığımız birçok etkinlik içinde olmak, kişisel gelişim zirveleriyle hem topluluk içindekilerle hem de verilen eğitimlerle ortaklaşa proje yürütebileceğimiz topluluklarla fark yaratacak etkinlikler üretmek, fiziksel aktiviteyle beslenmenin stres üzerindeki etkisinin yönetimini doğru yerde ve zamanda aktarabilmek, gündemi meşgul eden sağlıkla ilgili gelişen her durumu takip etmek ve bu noktada bilinçli bir nesil olarak hem kendimize hem çevremize sağlıklı beslenme alışkanlığı kazandırma gayretinde olarak günümüz koşullarında obeziteye karşı durup bireylerin vücutları üzerinde sağlayacakları yararların farkına varabilmelerini sağlamak, bunun üzerinden çalışmalar yürütmek, hareketsiz yaşamın birçok hastalığın habercisi olduğu gerçeğini vurgulamak ve her binimizin birey olarak sağlık ilkesinden yola çıkarak yaşam şeklimizi düzenlemeye karar vermesinin yeterli ve dengeli beslenme ile mümkünlüğünün sağlanması, unutulmaması gereken şeyin sağlık, beslenme ve egzersiz üçgeninde iyi bir denge yakalanması olduğunun belirtilmesi bu yoldan devam ederek toplumun sağlıklı yaşam konusunda bilinçlendirilmesi ve eğitilmesi amacıyla, daha geniş kitlelere genç olarak sesimizi duyurup topluluğun varolan bu amaçlar doğrultusunda fayda sağlayacak şekilde yayılmasını sağlamak.

Yönetim Kurulu Üyesi: Senanur DÖNMEZ
Akademik Danışman: Dr. Özge KÜÇÜKERDÖNMEZ

Canlı Destek

System tray: 27°C Güneşli 18:14 28.09.2021

Browser tabs: (45,443 unread) - recimeseni@y... (1) Ege Üniversitesi Beslenme Ve... Ege Üniversitesi E.Ü. Sağlık Kültür ve Spor Daire B... E.Ü. Sağlık Kültür ve Spor Daire B... E.Ü. Kütüphane ve Dokümantasy...

Address bar: kutuphane.ege.edu.tr

Navigation: Uygulamalar Getting Started Firefox'tan Alındı EgeSSO Child Nutrition and... Dashboard | Stanfor... EDYS bimer Ege Üniversitesi Tan... İlkokulevim-Konu A... Gerund ve Infnitive... DeFacto ile Kadın v...

Header: Covid-19 Bilgilendirmeleri için Tıklayınız... İletişim Ege Rehber EN

Logo: EGE ÜNİVERSİTESİ 1955

Section: EGE ÜNİVERSİTESİ Kütüphane ve Dokümantasyon Daire Başkanlığı

Services: Ege SSO Engelsiz Ege Ege Ders Online Kitap Satış KÜTÜPHANE

Menu: Hakkımızda Kadromuz Bağlı Birimler Hizmetler Elektronik Kaynaklar

Banner: EGE ÜNİVERSİTESİ KÜTÜPHANE VE DOKÜMANTASYON DAİRE BAŞKANLIĞI

Text: Ödünç Kitap İade Süresi 15 Ekim 2021 tarihine kadar uzatılmıştır.

Navigation: GENEL ARAMA E-DERGİLER KATALOG PROQUEST E-TEZLER PROQUEST PRIMARY SOURCES

Search: Genel Tarama Ara

Text: Basılı ve Elektronik kaynaklarda arayın!

Links: Gelişmiş Arama Kullanıcı Hesabım Kampus Dışı Erişim

Footer: Canlı Destek

System Tray: 27°C Güneşli 18:15 28.09.2021

Browser tabs: (45,443 unread) - recimeseni@y... (1) Ege Üniversitesi Beslenme Ve... Ege Üniversitesi E.Ü. Sağlık Kültür ve Spor Daire B... E.Ü. Sağlık Kültür ve Spor Daire B... E.Ü. Kütüphane ve Dokümantasy...

Address bar: kutuphane.ege.edu.tr/tr-10842/kutuphane_veritabani_select.html

Navigation: Uygulamalar Getting Started Firefox'tan Alındı EgeSSO Child Nutrition and... Dashboard | Stanfor... EDYS bimer Ege Üniversitesi Tan... İlkokulevim-Konu A... Gerund ve Infnitive... DeFacto ile Kadın v... Diğer yer işaretleri Okuma listesi

Header: Covid-19 Bilgilendirmeleri için Tıklayınız... İletişim Ege Rehber EN

Logo: EGE ÜNİVERSİTESİ 1958

Section: KÜTÜPHANE ve Dokümantasyon Daire Başkanlığı

Services: Ege SSO Engelsiz Ege Ege Ders Online Kitap Satış KÜTÜPHANE

Menu: Hakkımızda Kadromuz Bağlı Birimler Hizmetler Elektronik Kaynaklar

Section: Elektronik Kaynaklar

Sub-sections: Online Eğitimler Veritabanları Deneme Veritabanları Kampüs Dışı Erişim Ücretsiz E-Yayınlar

Section: KÜTÜPHANE VERİTABANLARI

Veritabanı Filtreleme

Aradığınız Veritabanı ? Ara

Konularına Göre Filtreleme

Tüm Konular

Konu Seçiniz

Yayın Türüne Göre Filtreleme

Yayın Türü Seçiniz

Alphabet: A B C Ç D E F G H I J K L M N O Ö P R S Ş T U Ü V W Y Z

Academic OneFile (Gale)

Hakkında

Academic Search Ultimate (EBSCOHOST)

Hakkında

Access Engineering

Hakkında

Access Pharmacy

Hakkında

Advanced Technologies&Aerospace Database (Proquest Central)

Hakkında

Agriculture (Gale OneFile)

Hakkında

Agriculture& Environmental Science Database (Proquest Central)

Hakkında

Alexander Street: Youth and Popular Culture Online (Proquest Primary Source)

Hakkında

Canlı Destek

System tray: 27°C Güneşli 18:15 28.09.2021

Kampüs dışı erişim

Browser tabs: (45,443 unread) - recimeseri@y... (1) Ege Üniversitesi Beslenme Ve... Ege Üniversitesi E.Ü. Sağlık Kültür ve Spor Daire B... E.Ü. Sağlık Kültür ve Spor Daire B... E.Ü. Kütüphane ve Dokümantasy...

Address bar: kutuphane.ege.edu.tr/tr-1999/kampus_disi_erisim.html

Navigation: Uygulamalar Getting Started Firefox'tan Alındı EgeSSO Child Nutrition and... Dashboard | Stanfor... EDYS bimer Ege Üniversitesi Tan... İlkokulevim-Konu A... Gerund ve Infinitive... DeFacto ile Kadın v...

Page Header: Covid-19 Bilgilendirmeleri için Tıklayınız... İletişim Ege Rehber EN

Logo: EGE ÜNİVERSİTESİ 1908

Section: Kütüphane ve Dokümantasyon Daire Başkanlığı

Services: Ege SSO Engelsiz Ege Ege Ders Online Kitap Satış KÜTÜPHANE

Menu: Hakkımızda Kadromuz Bağlı Birimler Hizmetler Elektronik Kaynaklar

Section: Elektronik Kaynaklar

Links: Online Eğitimler Veritabanları Deneme Veritabanları **Kampüs Dışı Erişim** Ücretsiz E-Yayınlar

Section: Kampüs Dışı Erişim

Text: Üniversitemiz Kütüphanesinin abone olduğu süreli yayınların elektronik versiyonlarına ve lisanslı veritabanlarına erişim firmalar ile yapılan lisans anlaşmaları gereği erişim sadece IP adresi kontrollü sağlanmaktadır. Çalışma saatleri dışında ve tatil günlerinde bu servisler kampüs dışından ticari internet servis sağlayıcıları üzerinden erişilebiliriz için Bilgi ve İletişim Teknolojileri Araştırma ve Uygulama Merkezi (BİTAM) tarafından bir Proxy Sunucusu kurulmuştur.

Text: Söz konusu servisler kampüs dışından erişim için internet tarayıcınızda yapmanız gereken değişiklikler aşağıda açıklanmıştır.

Text: **Ayarlar:** Tarayıcı programınızda "Otomatik yapılandırma komut dosyası kullan" alanı işaretlenmeli, ve "Adres" kısmına <http://bitb.ege.edu.tr/proxy.pac> tanımı girilmelidir.

Links: **Internet Explorer (Windows 10) ayarları için TIKLAYINIZ**
Firefox ayarları için TIKLAYINIZ
Google Chrome ayarları için TIKLAYINIZ
Google Chrome (Windows 10) ayarları için TIKLAYINIZ
Mac ayarları için TIKLAYINIZ

Text: **Lisans ve Lisansüstü tüm öğrencilerimizin:**

URL: https://kutuphane.ege.edu.tr/tr-1999/kampus_disi_erisim.html

Footer: Canlı Destek

System Tray: 27°C Güneşli 18:16 28.09.2021

EÜ bünyesinde görülmesi gereken yerler

- Etnografya Müzesi - <https://sksdb.ege.edu.tr/tr-4624/etnografyam.html>
- Kağıt ve Kitap Sanatları Müzesi - <https://sksdb.ege.edu.tr/tr-4623/ka%C4%9F%C4%B1tkitapm%C3%BCze.html>
- Tabiat Tarihi Müzesi (Fen Fak.) - <https://tabiattarihi.ege.edu.tr/tr-5172/.html>
- Prof.Dr. Yusuf Vardar -MÖTBE- Kültür Merkezi (Fen Fak. Yanı – konferans salonu)
- Kütüphane
- Yüzme havuzu
- Spor tesisleri

Sağlık Bilimleri Fakültesi

- 2011 yılında kuruldu
- İşlerlik Ağustos/Eylül 2015
- İlk öğrencileri 2016-2017

- 22 Mart 2021'de Karşıyaka yerleşkesine taşındı

Yerimiz...

Karşıyaka Yerleşkesi



Karşıyaka yerleşkesine erişim

- Bornova Metro otobüs duraklarından kalkan 800 numaralı otobüs.
- Bornova Hastane karşısından Bornova-Menemen dolmuşu
- Ege Üniversitesi Karşıyaka Sağlık Yerleşkesi otobüs durağından geçen diğer otobüsler için ESHOT sayfasından durak adı veya numarası (20067) ile arama yapılabilir.
(<https://www.eshot.gov.tr/tr/DuraktanGecenHatlar/299>)

Otobüsler...

← → ↻ eshot.gov.tr/tr/DuraktanGecenHatlar/299

Uygulamalar Getting Started Firefox'tan Alındı EgeSSO Child Nutrition and... Dashboard | Stanfor... EDYS bimer Ege Üniversitesi Tan... İlkokulevim-Konu A... Gerund ve Infinitive... DeFacto ile Kadın v...

Durak Adı veya Durak No giriniz :

Durak Adı veya Durak No giriniz

Bilgileri Getir

ÖNEMLİ NOKTALARA ULAŞIM

ADRESE YAKIN DURAKLAR

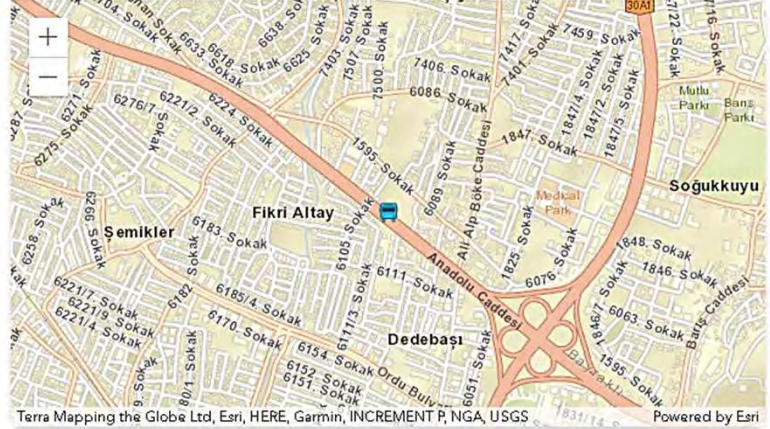

20067 - Ege Üniversitesi Karşıyaka Sağlık Yerleşkesi

125	MUSTAFA KEMAL MAH. - HALKAPINAR METRO2	Bilgileri Getir
126	CUMHURİYET MAH. - KARŞIYAKA	Bilgileri Getir
222	ŞEMIKLER - KARŞIYAKA ISKELE	Bilgileri Getir
326	MUSTAFA KEMAL MAH. - KARŞIYAKA	Bilgileri Getir
800	MENEMEN AKTARMA MERKEZİ - BORNOVA METRO	Bilgileri Getir
853	EGEKENT AKTARMA MERKEZİ - KARŞIYAKA ISKELE	Bilgileri Getir
912	EGEKENT AKTARMA MERKEZİ - ALSANCAK GAR	Bilgileri Getir
920	ÇİĞLİ - KONAK	Bilgileri Getir

Bornova'daki dersler için



Bornova metro karşısı, ziraat kapısı (Bilgisayar müh. Olduđu kapı) girince sola doğru ilerleyin, İİBF dekanlığı karşısı...

Sağlık Bilimleri Fakültesi

- 4 bölümü var
 - Ebelik
 - B&D
 - Fizyoterapi ve Rehabilitasyon
 - Odyoloji (Henüz aktif değil)
- Yaklaşık 650 öğrenci
- Dekan: Prof. Dr. Asiye AKYOL (Hemşirelik Fak.)
- Dekan Yardımcısı:
 - Doç. Dr. Hafize ÖZTÜRK CAN (Ebelik)
 - Doç. Dr. Serkan BAKIRHAN (FTR)

Yapılanma

Dekan

Dekan Yardımcısı

Beslenme ve Diyetetik
Bölüm Başkanı

Öğretim Üyeleri
Öğretim Görevlileri
Araştırma görevlileri

Ebelik
Bölüm Başkanı

Öğretim Üyeleri
Öğretim Görevlileri
Araştırma görevlileri

Fizyoterapi ve Reh.
Bölüm Başkanı

Öğretim Üyeleri
Öğretim Görevlileri

Fakülte Sekreteri

Özlük
Sekreterlik
Ayniyat
Öğrenci işleri
Yayın, Ders araçları
Hizmetliler

Öğretim elemanları

- Prof.
- Doçent
- Dr. Öğretim üyesi
- Öğretim Görevlisi
- Araştırma Görevlisi
 - Dr. Araştırma görevlisi
 - Araştırma görevlisi

Öğretim
üyesi

Öğretim
elemanı

Öğretim elemanları

Ebelik Bölümü

- 3 Profesör
- 4 Doçent
- 3 Dr. Öğr. Üyesi
- 4 Araş. Gör.
- 3 ÖYP/35. M Araş. Gör.

Beslenme ve Diyetetik Bölümü

- 2 Doçent
- 2 Öğr. Görevlisi
- 2 Araş. Gör.

Fizyoterapi ve Reh. Bölümü

- 1 Doçent
- 2 Dr. Öğr. Üyesi
- 1 Öğr. Gör.

(45,443 unread) - recimeseni@ya... x (1) Ege Üniversitesi Beslenme Ve x Ege Üniversitesi x E.Ü. Sağlık Kültür ve Spor Daire B x E.Ü. Sağlık Kültür ve Spor Daire B x E.Ü. Kütüphane ve Doküman... x E.Ü. Sağlık Bilimleri Fakültesi x + -

sbef.ege.edu.tr

Uygulamalar Getting Started Firefox'tan Alındı EgeSSO Child Nutrition and... Dashboard | Stanfor... EDYS bimer Ege Üniversitesi Tan... İlkokulevim-Konu A... Gerund ve Infnitive... DeFacto ile Kadın v...

Diğer yer işaretleri Okuma listesi

Covid-19 Bilgilendirmeleri için Tıklayınız...

@ Ege Rehber EN

EGE ÜNİVERSİTESİ
Sağlık Bilimleri Fakültesi

Ege SSO Engelsiz Ege Ege Ders Online Kitap Satış

HAKKIMIZDA BÖLÜMLER KADROMUZ ÖĞRENCİ AKREDITASYON ADAY ÖĞRENCİLER

Ege Üniversitesi Sağlık Bilimleri Fakültesi Karşıyaka Suat Cemile Balcıoğlu Yerleşkesindeki yeni binasına taşındı.

Mezunlar Sosyal Sorumluluk Projeleri Akademik Takvim (2021-2022) Kalite Güvencesi Rektör Randevu Talep Sistemi Öğrenci Toplulukları Öğrenci İşleri Daire Başkanlığı Uzaktan Eğitim

Canlı Destek

https://sbef.ege.edu.tr/#egeslider

27°C Güneşli 18:19 28.09.2021

(45,443 unread) - recimesei x (1) Ege Üniversitesi Besleni x Ege Üniversitesi x E.Ü. Sağlık Kültür ve Spor D x E.Ü. Sağlık Kültür ve Spor D x E.Ü. Kütüphane ve Doküme x E.Ü. Sağlık Bilimleri Fakülte x Ege Tercih x

sbef.ege.edu.tr

Uygulamalar Getting Started Firefox'tan Alındı EgeSSO Child Nutrition and... Dashboard | Stanfor... EDYS bimer Ege Üniversitesi Tan... İlkokulevim-Konu A... Gerund ve Infnitive... DeFacto ile Kadın v...

Diğer yer işaretleri Okuma listesi

Yeni Normalleşme Sürecinde "Araştırma - Bakım - Uygulama - Yönetim"

DIKKAT
Kongresin Oturumları
Cevizli Çorba, Çeşitli Proje...

BESLENME VE DİYETETİK - EBELİK
FIZYOTERAPİ VE REHABİLİTASYON - HEMŞİRELİK - SAĞLIK YÖNETİMİ

www.ihssccongress.com info@ihssccongress.com

EGE ÜNİVERSİTESİ
SAĞLIK BİLİMLERİ FAKÜLTESİ
IHSSC2021
05 - 06
KASIM2021
ATLAX
ORGANİZASYON

Uzaktan Eğitim Sağlık Kültür ve Spor (SKS) Daire Başkanı Yabancı Dil Uygulama ve Araştırma Merkezleri Merkez Kütüphane Aday Öğrenciler Mezunlar Sosyal Sorumluluk Projeleri

DUYURULAR

Eylül 28 Beslenme ve Diyetetik Bölümü 2021-2022 Eğitim Öğretim Dönemine İlişkin Duyurular

Eylül 27 Ege Üniversitesi Sağlık Bilimleri Fakültesi Ebelik Bölümü Paydaş Toplantısı

Eylül 24 Yüksek Lisans sınavına girecek öğrencilerin dikkatine

Eylül 23 2021 SAĞLIK LİSANS TAMAMLAMA KAYIT İŞLEMLERİ

HABERLER Tüm Haberler

Canlı Destek

27°C Güneşli 18:21 28.09.2021

(45,443 unread) - recimese... x (1) Ege Üniversitesi Besleni... x Ege Üniversitesi x E.Ü. Sağlık Kültür ve Spor D... x E.Ü. Sağlık Kültür ve Spor D... x E.Ü. Kütüphane ve Doküm... x E.Ü. Sağlık Bilimleri Fakül... x Ege Tercih x

egetercih.ege.edu.tr/saglikbilimleri_fak.php

Uygulamalar Getting Started Firefox'tan Alındı EgeSSO Child Nutrition and... Dashboard | Stanfor... EDYS bimer Ege Üniversitesi Tan... İlköğretim-Konu A... Gerund ve Infnitive... DeFacto ile Kadın v...

Diğer yer işaretleri Okuma listesi

EGE Tercih

TANITIM HAKKIMIZDA MERAK EDİLENLER FAKÜLTELER YÜKSEKOKULLAR MESLEK YÜKSEKOKULLAR ENSTİTÜLER PROGRAMLAR

Sağlık Bilimleri Fakültesi

Anasayfa / Fakülteler / Sağlık Bilimleri Fakültesi



Tercih Robotu



Ege Tercih Tanıtım Filmi 202...



Taban ve Tavan Puanlar



Kuruluş 2011 Öğrenci 812 <https://sbf.ege.edu.tr> Ulaşım Tel: 0 (232) 311 1933

Değerli Aday Öğrencimiz,

Ege Üniversitesi Sağlık Bilimleri Fakültesi 15 Nisan 2011 tarihinde Bakanlar Kurulu kararı ile kurulmuştur. Ancak, 28 Ağustos 2015 tarihinde yapılan Dekan ataması ile birlikte İzmir Atatürk Sağlık Yüksekokulu bünyesinde yer alan Ebelik ile Beslenme ve Diyetetik Bölümlerine ait idari ve akademik kadrolarının Sağlık Bilimleri Fakültesine aktarılmasıyla işlerlik kazanmıştır.

Sağlık Bilimleri Fakültesi çatısı altında **Ebelik, Beslenme ve Diyetetik, Fizyoterapi ve Rehabilitasyon Bölümü** bulunmaktadır.

Fakülte ile ilgili detaylı bilgiye **Tanıtım Kitleri**'nden ulaşabilirsiniz.

Taban ve Tavan Puanlar için tıklayınız.

27°C Güneşli 18:22 28.09.2021

Beslenme ve Diyetetik Bölümü

- 2007'de kuruldu (İASYO)
- 2009'da ilk öğrencilerini aldı
- 2013'te ilk mezunlarını verdi
- 2011'de SBF kuruldu – 2015'te işlerlik kazandı
- 2016-2017-SBF ilk öğrencilerini aldı

Öğretim üyeleri



Doç. Dr. Recı Meseri
Bölüm başkanı
(recimeseri@yahoo.com;
0 532 405 88 63)



Doç. Dr. Özge Küçükerdönmez
Bölüm başkan yardımcısı
(dytozgek@hotmail.com;
0 535 276 95 96)

Öğretim elemanları



Dr. Öğr. Gör. Murat Urhan
(murat.urhan@hotmail.com;
0 5056500585)



Öğr. Gör. Ezgi Karataş
(dytezgikrts@gmail.com;
0 5542300788)



Araş. Gör. Rana N. Akder
(rtaskirmaz@hotmail.com;
0 5548298022 – kendisini bu
aralar rahatsız etmiyoruz 😊)



Araş. Gör. Ceren Akanalçı
(yapiciceren@gmail.com;
0 5542050403)

Eđitim

- 4 yıllık eđitim
- İlk iki yıl temel dersler
- 3. yıl ađırlıklı mesleki dersler
- 4. yıl İnternlik- Staj (İzmirde)
- 3. yılın yazında zorunlu yaz stajı (İzmirde ?)
- 4. yılda bitirme tezi – isteęe bađlı
- Bölümde henüz yok ama YL & doktora řansınız var

İletişim

- Facebook – Gizli grup
- 4. sınıf Zeynep Süleyman Ali
- Araş. Gör. Ceren Akanalçı
- Katılım ZORUNLU!!!!



Browser tabs: (45,443 unread) - recimesel... (1) Ege Üniversitesi Beslen... Ege Üniversitesi E.Ü. Sağlık Kültür ve Spor D... E.Ü. Sağlık Kültür ve Spor D... E.Ü. Kütüphane ve Doküm... E.Ü. Sağlık Bilimleri Fakültesi Ege Tercih

Address bar: sbf.ege.edu.tr

Navigation icons: Uygulamalar, Getting Started, Firefox'tan Alındı, EgeSSO, Child Nutrition and..., Dashboard | Stanfor..., EDYS, bimer, Ege Üniversitesi Tan..., İlkokulevim-Konu A..., Gerund ve Infnitive..., DeFacto ile Kadın v...

Page Title: Covid-19 Bilgilendirmeleri için Tıklayınız...

Page Header: EGE ÜNİVERSİTESİ Sağlık Bilimleri Fakültesi

Page Navigation: HAKKIMIZDA, BÖLÜMLER, KADROMUZ, ÖĞRENCİ, AKREDİTASYON, ADAY ÖĞRENCİLER

Dropdown Menu (Öğrenci):

- Beslenme ve Diyetetik Bölümü >
- Ebelik Bölümü >
- Fizyoterapi ve Rehabilitasyon Bölümü >
- Tarihçe
- Akademik Personel
- Öğrenciler için
- Bölüm Etkinlikleri
- Bölüm Komisyonları

Main Content: 1. ULUSLARARASI SAĞLIK 1. SÜRDÜRÜLEBİLİR Yeni Normalleşme Sürecinde "Araştırma" DİKKAT! BESLENME VE DİYETETİK FİZYOTERAPİ VE REHABİLİTASYON - HE www.ihssccongress.com

Footer: Öğrenci İşleri Daire Başkanlığı, Uzaktan Eğitim, Sağlık Kültür ve Spor (SKS) Daire Başkanlığı, Yabancı Dil, Uygulama ve Araştırma Merkezleri, Merkez Kütüphane, Aday Öğrenciler, Mezunlar, Canlı Destek

System Tray: 27°C Güneşli, 18:20, 28.09.2021

İletişim kanalları

- Tüm sınıfı ya da geniş bir grubu ilgilendiren soru/sorun için FACEBOOK
- Yalnızca sizinle ilgili bir sorun için danışmana e-posta
 - 1. sınıfların danışmanı Doç. Dr. Recı MESERİ
- Yalnızca sizinle ilgili acil bir sorun için danışmana whatsapp
 - İletinize adınızı soyadınızı ve kaçınıcı sınıf olduğunuzu yazın
 - Saatlere özen gösterin
- Facebook iletilerini dikkatli okuyun, temsilcilerden gelen mesajları dikkate alın

Etkinlikler

■ Bölüm

- ❑ Piknik
- ❑ Yemek yarışması
- ❑ Topluma hizmet uygulamaları

■ Okul

- ❑ Sportif ve kültürel etkinlikler
- ❑ Basketbol, voleybol, futbol, salon futbolu, masa tenisi, yüzme takımlarına katılın!!!!



Eđitim-öđretim: Yasal düzenlemeler

**DİKKAT!!!! TÜM YASAL
DÜZENLEMELERDEN
SORUMLUSUNUZ!!!!**

The screenshot displays the website of the Ege University Student Affairs Office. At the top, there is a navigation bar with the university logo and the text "EGE ÜNİVERSİTESİ Öğrenci İşleri Daire Başkanlığı". Below this, a main banner image shows a group of students sitting at a table in a library, reading books. The website features a navigation menu with options like "Hakkımızda", "ÖĞRENCİ", "KADROMUZ", "BAĞLI BİRİMLER", "AKADEMİK", and "SIKÇA SORULAN SORULAR". A secondary menu lists various services: "EGEYÖS Sınavı", "Kariyer Merkezi", "Kurumsal Kimlik", "Merkezi Kütüphane", "Kültür Sanat", "Kalite Güvencesi", "YÖK Bursları", and "Mezunlarla İlişkiler Ofisi". The bottom of the page shows a "DUYURULAR" section. The browser's address bar shows "oidb.ege.edu.tr" and the Windows taskbar at the bottom indicates the date as 29.09.2021 and the time as 17:34.

Yasal düzenlemelerden SORUMLUSUNUZ!!!!

oidb.ege.edu.tr

Uygulamalar Getting Started Firefox'tan Alındı EgeSSO Child Nutrition and... Dashboard | Stanfor... EDYS bimer Ege Üniversitesi Tan... İlkokulevim-Konu A... Gerund ve Infnitive... DeFacto ile Kadın v...

Diğer yer işaretleri Okuma listesi

Covid-19 Bilgilendirmeleri için Tıklayınız...

EGE ÜNİVERSİTESİ
Öğrenci İşleri Daire Başkanlığı

Ege SSO Engelsiz Ege Ege Ders Online Kitap Satış

Hakkımızda ÖĞRENCİ KADROMUZ BAĞLI BİRİMLER AKADEMİK SIKÇA SORULAN SORULAR

Uluslararası Öğrenciler >
Başvurular >
Ödemeler >
Kayıtlar >
Askerlik İşlemleri
Yaz Okulu >
Kimlik Kartı İşlemleri
Mezuniyet Öncesi İlişik Kesme
Kendi İsteği ile Kayıt Silme
İstatistik >
Yönergeler >

Yönetmelikler >
Usul ve Esaslar >
Not Dönüşüm Tablosu >
Akademik Takvim >

Eğitim-Öğretim Yönetmeliği
Lisansüstü Eğitim-Öğretim Yönetmeliği

İnsanlar İlişkiler Ofisi Acil Durum Eylem Planı Hızlı Linkler Öğrenci Bilgi Sistemi

Canlı Destek

DUYURULAR

AK 10- Endokrin...docx
duzeltmedengel...docx
RMD8. Bölüm.docx
99642_854880_PA...p7s
99642_854880_PAN...zip
c6zg8ygqh4bmf...jnlp
5f4axr3dl1qhfpw...jnlp

Tümünü göster

27°C Güneşli 17:34 29.09.2021

YÖNETMELİK

**EGE ÜNİVERSİTESİ
EĞİTİM VE ÖĞRETİM YÖNETMELİĞİ**

BİRİNCİ BÖLÜM

Amaç, Kapsam, Dayanak ve Tanımlar

Amaç

MADDE 1 - (1) Bu Yönetmeliğin amacı; Ege Üniversitesine bağlı fakülte, yüksekokul, meslek yüksekokullarında yürütülen eğitim-öğretim ve sınavlara ilişkin esasları düzenlemektir.

Kapsam

MADDE 2 - (1) Bu Yönetmelik; Ege Üniversitesinde ön lisans, lisans, özel öğrenci ve diğer programlara öğrenci kabulü, kayıt işlemleri, eğitim-öğretim programları, kayıt yenileme ve silme işlemleri, geçişler, sınavlar ve değerlendirme, intibak ve diploma hazırlanmasına ilişkin hükümleri kapsar.

Dayanak

MADDE 3 - (1) Bu Yönetmelik; 4/11/1981 tarihli ve 2547 sayılı Yükseköğretim Kanununun 14 üncü, 44 üncü ve 46 ncı maddelerine dayanılarak hazırlanmıştır.

Tanımlar

MADDE 4 - (1) Bu Yönetmelikte geçen;

- a) AGNO: Ağırlıklı genel not ortalamasını,
- b) AKTS: Avrupa Kredi Transfer Sistemini,
- c) Birim: Üniversiteye bağlı fakülte, yüksekokul, meslek yüksekokulu veya konservatuarı,
- ç) İlgili yönetim kurulu: Üniversiteye bağlı eğitim birimlerinin yönetim kurullarını,
- d) Rektör: Ege Üniversitesi Rektörünü,
- e) Senato: Ege Üniversitesi Senatosunu,
- f) Üniversite: Ege Üniversitesini ifade eder.

T.C.
EGE ÜNİVERSİTESİ
ÖLÇME VE DEĞERLENDİRME ESASLARI YÖNERGESİ

BİRİNCİ BÖLÜM
Amaç, Kapsam, Dayanak ve Tanımlar

Amaç ve kapsam

Madde 1-(1) Bu yönerge; Ege Üniversitesine bağlı fakülte, yüksekokul, enstitü, meslek yüksekokullarının sınavlarına, ölçme ve değerlendirme esaslarına ilişkin hükümleri içermektedir. **Dayanak**

Madde 2-(1) Bu yönerge, 22.08.2011 tarih ve 28033 sayı ile Resmî Gazetede yayımlanan Ege Üniversitesi Eğitim-Öğretim Yönetmeliğinin 8. maddesi gereğince hazırlanmıştır.

Tanımlar

Madde 3- Bu Yönergede geçen;

- a) Üniversite :** Ege Üniversitesini,
- b) Rektör :** Ege Üniversitesi Rektörünü,
- c) Senato :** Ege Üniversitesi Senatosunu,
- d) Birim :** Ege Üniversitesine bağlı fakülte, yüksekokul, enstitü, konservatuar ve meslek yüksekokullarını ifade eder.

Kısaltmalar Madde 4-

- AGNO :** Ağırlıklı genel not ortalaması
BDS : Bağlı değerlendirme sistemi
DDS : Doğrudan değerlendirme sistemi

EĐİTİM-ÖĐRETİM PROGRAMI VE ÖĐRETİM SÜRESİ

- Öğretim yılı
güz & bahar yarıyılından oluşur.
- Bir yarıyıl *70 iş günüdür (yaklaşık 14-15 hafta)*
- *Yaz okulu uygulaması YOK*

Kısa notlar...

- Ders geçme notu:60
- Finalden en az 40 alınmalı
- Finale girebilmek için
 - Uygulamadan başarılı olma
 - Devam sağlama
- AGNO 1.80'in altındaysa kalır, üst sınıftan ders alamaz, kaldığı dersleri yeniden alır. Sonraki yıl AGNO'nun 2.0 üstünde olması gerekir.
- AGNO yığılımlı olarak hesaplanır.

Kısa notlar...

- Genelde doğrudan değerlendirme
 - Çan uygulanmıyor – Hocanın takdiri
- Genelde
 - Yıl içi ortalama (ara sınav, quiz vb.) %40;
 - Final %60
 - İnternlik hariç - %70-%30

Kısa notlar...

- Devamsızlık
 - Uygulamalı derslerde %80
 - Teorik derslerde %70
- Uygulamalı derslerden kalmayın
 - Kalırsanız, uygulamadan geçti iseniz uygulamalara katılmamak için dilekçe vermelisiniz.

Kısa notlar...

- Ders devamının mazereti olmaz.
 - Eğer hakkınız olandan fazla devamsızlık yaptıysanız tekrar edersiniz.
 - Rapor mazeret değildir
- Ara sınav için Mazeret sınavı yapılabilir.
- Tam teşekküllü bir hastaneden rapor!!!
 - Özel ya da devlet fark etmez
 - Aile hekimi OLMAZ!!!!
- Finalin mazereti Bütünlemedir.
- Her ikisine de raporunuz nedeniyle giremezseniz o zaman mazeret sınavı yapılır

Kısa notlar...

Kopya = 3 ay uzaklaştırma

Kısa notlar

- Her dönem okul açılmadan önceki hafta kayıt haftası
 - ❑ ÇOK ÖNEMLİ! Kesin kayıt işlemini gerçekleştirmiş öğrencilerin sistemden yazdır butonu ile ders kaydının kesinleştiğine dair çıktı almaları ve saklamaları önemlidir. Herhangi bir ders kayıt sorununda bu çıktıyı ibraz edemedikleri takdirde sistemdeki kayıtlar dikkate alınacaktır.
- Okulun ilk haftasını izleyen hafta ekle-sil haftası
 - ❑ Seçmeli derslerinizi ya da almak istediğiniz dersleri ekle-sil yapabilirsiniz.
 - ❑ Güz dönemi için 18 Ekim haftası

Yeni danışmanlık yönergesi

- Danışmanla yüz yüze görüşme
- Danışmanı değerlendirme
- Önce danışmanınıza danışın
- Dilekçeler danışman imzalı olmalı
- 1. Sınıfların danışmanı Doç. Dr. Recı MESERİ

EGE ÜNİVERSİTESİ
SAĞLIK BİLİMLERİ FAKÜLTESİ
DERS, UYGULAMA VE STAJLARA
İLİŞKİN USUL VE ESASLAR



Internlik...

Son sınıf internliktir.....

Intern olabilmek için...

- 4 temel beslenme dersinden başarılı olma

- Beslenme ilkeleri I-II
- Toplu Beslenme sistemleri
- Yetişkin hastalıklarında TBT
- Çocuk sağlığı ve hastalıkları

YILLIK !!!

- Diğer derslerden devamsız olmama (FF)

- En fazla 1 ders, (AKTS kredisi ≤ 3)

Yaz stajı (toplum beslenmesi)

- VI. Yarıyılıda yer alan Yaz Uygulaması (Toplum Beslenmesi) dersinin içeriği her yıl Eğitim Öğretim yılı içerisinde Bölüm Kurulu tarafından belirlenir ve belirlenen içeriğe göre Eğitim-Öğretim dönemi içinde ya da yaz döneminde İzmir'de ya da İzmir dışında uygulanabilir.

Seçmeli Dersler

- Seçmeli ders kayıtları, kayıt haftası süresince tamamlanır.
- Başvuru sırasına göre seçmeli derslere yerleştirme yapılır.
- Kontenjan sınırını aşan başvurular, kontenjanı uygun olan seçmeli derslere yönlendirilir.
- 1. (bahar) , 2. (bahar) ve 4. (güz&bahar) sınıfta seçmeli dersler
- 3. sınıfta Üniversite Havuz Seçmeli dersleri (Güz&Bahar)

Giyim

Beyaz önlük (Uzun kollu):

Beslenme ilkeleri Lab

Besin kimyası Lab

İnternlik

İsimlik

ISO22000 şartlarına uygun bakım

Erkekler bıyık sakal YASAK

■ Önlüklerin temini öğrenciye aittir.

Burslar...

- Çok çeşitli
 - TEV, ÇYDD gibi dernekler
 - Ücretsiz yemek bursu

- Kısmi zamanlı öğrenci çalıştırma
 - <https://sksdb.ege.edu.tr/tr-11359/kismi-zamanli-ogrenci-%C3%87alistirma-burosu.html>

B&D bölümüne özel bir Burs: BESVAK

- Ayşe Baysal Beslenme Eğitimi ve Araştırma Vakfı
- Kontenjan ???
- 3 ayda bir 450 TL olmak üzere yılda 3 kez
- Başvuru için form + **Vakıfbankta adınıza hesap**

Prof. Dr. Ayşe BAYSAL anısına...



- TR'de Beslenme ve Diyetetik Biliminin kurucusu ve geliştiricisidir.

1930 – Konya–Ermenek doğumlu. İvriz Köy Enstitülü – Ankara Kız Teknik Yüksek Öğretmen Okulundan mezun oldu. Ev ekonomisi alanında çalıştı. 1960 yılında bursla ABD'ye gitti.

Virginia Polytechnic Institute Lisans tamamlama (1961)

State Üniversitesi Besin ve Beslenme bilim uzmanlığı (1962)

Wisconsin Üniversitesi Besin ve Beslenme doktora (1965)

1966 – Hacettepe Beslenme ve Diyetetik Bölümünde Öğr. Gör.

1968 – Hacettepe, Beslenme ve Diyetetik Bölümü Başkanı

1970 yılında Doçent, 1976'da Profesör. 1997'de emekli oldu

Emekli olduktan sonra çalışmalarını sürdürdü

13 Ağustos 2016'da hayata gözlerini yumdu....

Şimdiden uyarı!!!

İngilizce bilmeyenler, ilk 2 yıl İngilizce öğrenmek için zaman harcayın...

İyi İngilizce, İyi bilgisayar kullanımı, İyi iletişim...
Ve İyi Mesleki bilgi → Donanımlı, yetkin
özgüvenli diyetisyenler

Son notlar...

- Yabancı Dil I ve II sınavlarınının muafiyet sınavı (tarihi duyurulacak).
- Bilgisayar Dersi Muafiyet sınavı (Tarihi duyurulacak)
- Fakülte açılış dersi
Duyurulacak

Son notlar

- Çevrim içi eğitim
 - Tüm çevrim içi dersler (Ege Ders/ Teams https://bidb.ege.edu.tr/tr-7076/office365_hesaplari.html)
 - Her ders için Teams kodları iletildi (facebook).
 - Toplantılar için TEAMS (B&D öğrencileri için ekip kodu: a1m4psg
 - İnternet (sınırsız), dizüstü/masaüstü bilgisayar, Kamera, Kulaklık, Mikrofon
 - İnternet sıkıntısı olanlar için binada düzenleme yapılmaya çalışılıyor.



Son notlar

- **Yüz yüze eğitim**
 - ❑ Seyreltilmiş eğitim – tek haftalarda tek numaralı öğrenciler, çift haftalarda çift numaralı
 - ❑ Türk Dili Bornova'da
 - ❑ Beslenme İlkeleri ve Atatürk İlke ve İnkılapları Karşıyaka'da
 - ❑ Tüm sınavlar yüz yüze Karşıyaka'da

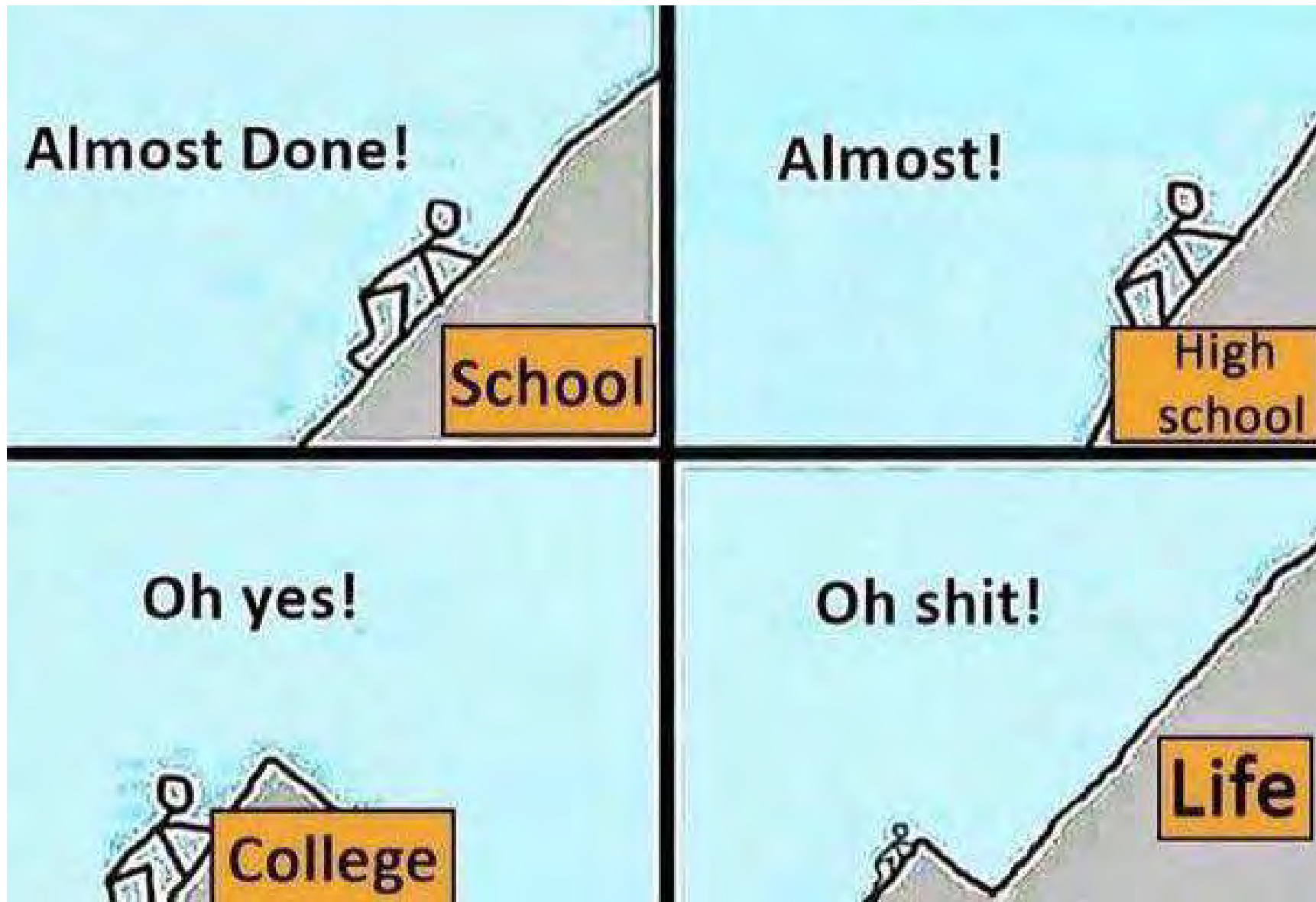



İzmir





Batı
Çeşme,
Karaburun,
Mordoğan,
Urla,
Seferihisar,

Kuzey
Foça,
Burhaniye,
Edremit,
Çanakkale,
Assos

Güney
Muğla,
Marmaris,
Gökova,
Datça
Fethiye,



Ulaşım

Ana hatlar

- Deniz ulaşımı: Karşıyaka, Bostanlı, Alsancak, Konak, Üçkuyular
- Metro: Bornova, Halkapınar, Konak, Üçyol, Üçkuyular
- İZBAN: Menemen, Karşıyaka, Gaziemir, Havalimanı → Torbalı
- Halkapınar ve Hilal aktarma
- Otobüs
- Dolmuş
 - Yerel
 - Üçkuyular-Seferihisar, Urla, Çeşme, Karaburun



<http://www.izmir.bel.tr/Ulasim/19/tr>

Ulaşım

- 1 kere alınır,
tepe tepe kullanılır.



- Öğrenciler için ilk binış 1.64 TL, 90 dk. İçindeki 1. aktarma + 0.50 TL, 2. aktarma 0.50 TL
- HES bağlantısı yapılmalıdır
- Metro, otobüs, vapur hepsinde geçerlidir.
 - Dolmuşta geçmez.....

Ayrıca,

- İzmir Büyükşehir Belediyesi tarafından işletilen Bisim, Teleferik, İzmir Doğal Yaşam Parkı, Aşık Veysel Rekreasyon Alanı Buz Pisti, Akıllı Tuvaletler gibi bir çok hizmet bir şehir kartı olan İzmirim Kart ile ödeme yapılmaktadır.

□ Bisim: <http://www.bisim.com.tr/>



- İzmirim Karta internet üzerinden kredi kartı veya kredi kartı özellikli banka kartı ile online yükleme yapılabilecektir

Başvuru için...

eshot.gov.tr/tr/UlasimKartDetaylari/13/14

English 0 232 320 0 320

Bilgi Edinme Kayıp Eşya Doğrudan Temin İlanları İhale İlanları Ücret Tarifesi Ara

ESHOT Genel Müdürlüğü

ANASAYFA HAKKIMIZDA- ULAŞIM- ULAŞIM KARTLARI- İLETİŞİM

Bizizmir

Twitter Facebook Instagram Oneri - İstek - Şikayet

ULAŞIM KARTLARI

Ulaşım Kartları

- » Ulaşım Kartları
- » Ücretsiz Ulaşım Hakkı
- » Kart Başvurusu
- » Kartım Basıldı mı?
- » Başvuru Merkezleri
- » Kart Değişim Merkezi
- » Bakiye Sorgulama
- » Tarife ve Ücretlendirme

ÖĞRENCİ KARTI



14/06/1973 tarih ve 1739 sayılı Millî Eğitim Temel Kanunu uyarınca örgün eğitim kurumlarında eğitim ve öğrenim gören öğrenciler toplu ulaşım araçlarından indirimli olarak yararlanır.

Kontrollü sosyal hayat kuralları uyarınca **öğrenci kartı ilk başvuruları** www.izmirimkart.com.tr adresi üzerinden yapılmakta olup, **biyometrik fotoğraf ve kimliğinizle Kart Başvuru Merkezlerimizden** kartınızı teslim alabilirsiniz.

Kimler Yararlanır İlk Başvuru Kart Ücreti Nasıl Kullanılır? Vize İşlemleri Kayıp-Artıza-Yıpranma

KİMLER ÖĞRENCİ KARTINDAN YARARLANIR

- Resmî ve Özel Eğitim Kurumlarında kayıtlı olup eğitim alan öğrenciler,
- Açık İktisadî ve Açık Öğretim Lisesi öğrencileri (12 dönem dâhil),
- Mesleki Eğitim Merkezinde eğitim görüp 3308 sayılı kanuna göre öğrencilik haklarından faydalanan öğrenciler,
- Üniversite öğrencileri (**2 yıllıklar 4 yıl, 4 yıllıklar 7 yıl öğrenci haklarından faydalanır.**),
- Yüksek lisans öğrencileri, (**öğrenci haklarından faydalandığı sürece**)
- Doktora öğrencileri, (**öğrenci haklarından faydalandığı sürece**)

Başvuru (<http://www.izmirimkart.com.tr/tr/Icerik/1>)

www.izmirimkart.com.tr adresleri üzerinden ön başvuru formunu, 3 Boyutlu Güvenlik Sistemi ile internetten kartla güvenli ödeme ya da Vakıflar bankasının herhangi bir şubesinde masrafsız ve havale ücreti ödemedi İzmir İnovasyon ve Teknoloji A.Ş. hesabına 10 TL Kontrollü sosyal hayat kuralları uyarınca öğrenci kartı ilk başvuruları www.izmirimkart.com.tr adresi üzerinden

Ön Başvuru formu doldurmadan kesinlikle bankaya ücret yatırılmayacaktır.

Son 6 ay içerisinde çekilmiş biyometrik vesikalık fotoğrafları **jpg** dosyası olarak internet sayfamızdaki başvuru formuna kaydedilecektir Başvuru sahipleri kartlarının basılma durumu

www.izmirimkart.com.tr internet adresinden takip edebileceklerdir.

Kartının basıldığı bilgisini alan başvuru sahipleri kart numaralarını not alarak **Ulaşım Kartları Şube Müdürlüğü'nden (KONAK)** kartlarını teslim alacaklardır. **Kart numaralarını ibraz etmeyenlere kart teslimi yapılamayacaktır. Kart teslimi fotoğraflı kimlik ile yapılır.**

İzmir'de görülebilir yerler

(<https://www.izmir.bel.tr/tr/muzeler/481/229>)

İzmir Büyükşehir Belediyesi

ANASAYFA KURUMSAL BAŞKAN HİZMETLER PROJELER İZMİR

İZMİR / İZMİR'İ TANIMIN / İZMİR'İ GEZELİM / MÜZELER

İzmir

- İzmir'i Tanıyın
- İzmir'in Tarihçesi
- İzmir'i Gezelim
- İzmir Fotoğrafları
- İzmir'de Ulaşım
- İzmir'de Kültür Sanat
- İzmir Kent Rehberleri
- İzmir Turizm Kitaplığı
- Kent Kitaplığı
- İzmir'de Yaşam

İzmir Mask Müzesi

Bilim Müzesi

Güzel Sanatlar Parkı

İzmir Resim ve Heykel Müzesi

İzmir Arkeoloji Müzesi

İzmir Etnografya Müzesi

İzmir Tarih ve Sanat Müzesi

İzmir Atatürk Müzesi

İzmir Ticaret Tarihi Müzesi

Ege Üniversitesi Tabiat Tarihi Müzesi

Tank Dursun K. Yazar Evi

Doğal Taş ve Teknolojileri Müzesi

Bir günde İzmir

(<https://www.izmir.bel.tr/tr/Yayin/157/227#dergi/sayfa4-sayfa5>)

← → ↻ 🔒 izmir.bel.tr/tr/Yayin/157/227#dergi/sayfa4-sayfa5

🏠

Uygulamalar Getting Started Firefox'tan Alındı EgeSSO Child Nutrition and... Dashboard | Stanfor... EDYS bimer Ege Üniversitesi Tan... İlkokulevim-Konu A... Gerund ve Infinitive... DeFacto ile Kadın v...

İZMİR BÜYÜKŞEHİR BELEDİYESİ



BEREKETİN VE GÜZELLİĞİN ŞEHİRİ

Batı Anadolu'da, Ege Denizi'nin kıyısında yer alan Ege'nin incisi İzmir, Türkiye'nin **üçüncü** büyük kentidir. **8 bin 500 yıllık** geçmişiyle, ev sahipliği yaptığı 32 uygarlığın bıraktığı mirasla, bereketli topraklarıyla, uygun iklim koşullarıyla, yılın **300** günü güneşli oluşuyla, **629 km²** kivi şenidiyle, mavinin her tonunu sunan denizle keşfetmeniz için sizi bekliyor.

İzmir, ekonomik ve sosyal olarak dinamik bir şehir oluşunu, konumu ve iklimiyle tarihi boyunca çok kültürü barındırmış olmasına borçludur. Persler, Antik Yunanlılar, Asurlular, Romalılar, Bizanslılar ve Osmanlılar, kentin uzun tarihi boyunca ev sahipliği yaptığı onlarca farklı uygarlıktan sadece birkaçıdır.

Dört milyon üzerindeki nüfusun yaklaşık yarısının otuz yaşın altında olması, İzmir'i genç bir şehir yapar. On binlerce üniversite öğrencisine ev sahipliği yapan kent; bilim insanları, sanatçılar, iş insanları ve akademisyenler yetiştirir.

Mükemmel iklimiyle İzmir, zeytin, incir, üzüm ve pamuk gibi tarım ürünleri için harika bir doğal ortama sahiptir. Çeşitli deniz mahsulleri, şaraplar, kendine özgü otlar ve zeytinyağlarıyla İzmir, **lezzetli mutfağıyla** gurmeler için de çekici bir şehirdir.

Muhteşem tarihin, mavi denizin, lezzetli yemeklerin, özgürlüğün ve şifanın şehri...
Parlayan bir güneş, masmavi sular ve kumsallarıyla **mutlu tatilin adresi** İzmir, sizi bekliyor...

Bunları Biliyor muydunuz?

- İzmir, efsaneye göre, adını Amazon kraliçesinden alır.
- İncil'de sözü edilen "Yedi Kilise"den üçü İzmir'dedir.
- "Dünyanın Yedi Harikası"ndan biri olan Artemis Tapınağı, İzmir'in Selçuk ilçesinde.
- Parşömen kâğıdı, Bergama'da keşfedilmiştir.
- Meryem Ana için yapılan ilk kilise Efes'tedir.
- Tıbbın sembolü yılan figürü, Bergama'dan çıkmıştır.
- İlk şifa tapınağı (Asklepion) şifa tanrısı Asklepios adına İzmir'de kurulmuştur.
- İliada ve Odysseus'un yazarı Homeros, İzmirlidir.



- "Bir nehirde iki kez yıkanılmaz" diyerek her şeyin değiştiğini söyleyen ünlü filozof Heraklit (MÖ 540-480) Efes'te yaşamıştır.
- İncil'in dört yazarından biri olan St. John, Selçuk'ta vefat etmiştir. Mezarı da buradadır.
- Dünyanın günümüze kadar keşfedilmiş ilk zeytinyağı işliğı, Urla'daki Klazomenai antik kentindedir.
- Tanrıça Athena adına ilk tapınak, İzmir'de inşa edilmiştir.
- Bitkisel tedavi, psikoterapi ve doğal terapi ilk defa İzmir'de kullanılmıştır.
- Eski çağın ünlü hekimi Galen (MS 131-210) Bergama'da yaşamıştır.
- Filozof ve şair Xenophanes MÖ 6. yüzyılda Kolofon'da yaşamıştır.
- Filozof Anaxagoras (MÖ 500-428) Klazomenai'de (Urla) yaşamıştır.
- Ünlü şarkıcı Dario Moreno İzmir'de yaşamıştır.
- Türkiye'de tiyatrosu olan ilk ve tek köy Bademler'dir.
- 200 bin kitapla Asya'nın ilk kütüphanesi İzmir'de kurulmuştur.
- Bilinen en eski köprü (MÖ 850) İzmir yakınlarındaki Meles Çayı üzerinde inşa edilmiştir.
- 1931 yılından bu yana her yıl ağustos ayında düzenlenen "İzmir Enternasyonal Fuarı", Türkiye'nin en eski geleneksel fuarıdır.
- İzmir, yedi üniversiteye ve dört teknoparka sahiptir.

BUGÜN NE YAPSAM?

Dünyanın en huzurlu ve keyif alabileceğiniz kentlerden İzmir'de gün içinde yapabileceğiniz, hayallerinizle sınırlı.

İster bir günlüğüne isterseniz bir saatliğine gelmiş olun, "Kente bugün ne yapsam?" sorusuna verilecek yanıt çok. İzmir'de günün en güzel saatleri, denizin kokusunu duyabileceğiniz, martıların sesini en iyi dinleyebileceğiniz sabah saatleridir. Hemen her yerde karşınıza çıkabilecek bir gevrekten çtır gevrek, tulum peyniri olarak İnciraltı Kent Ormanı'nda, Güzelyalı'da, Kordon'da ya da Karşıyaka sahilinde keyifli bir yürüyüş yapabilirsiniz. Conniz yürümek istemezse zengin kahvaltılı seçeneği sunan kafeteryalarda oturup demli bir çay eşliğinde karnınzı doyurup şehrin tadını çıkarabilirsiniz. Ulaşım olanaklarından yararlanıp kentin merkezinde tarihe doyabilir, müzeleri gezilebilir, sanat mekânlarını dolaşabilir, termal tesislere gidebilirsiniz. Tarihi Kemeraltı Çarşısı'nı dolaşabilir, kolayca ulaşabileceğiniz doğal mekânlarda kuş sesleri arasında yürüyüşler yapabilir, Kordon'da balık restoranların eşsiz lezzetlerini tadabilir ya da çocuklarınızla eğlenceli saatler geçirebilirsiniz.

TARİH DOLU BİR GÜN

Saat Kulesi Önünde Fotoğraf Çekil

İzmir'in simge yapılarından Saat Kulesi, Konak Meydanı'ndadır. Saat Kulesi, 1901 yılında, Sultan II. Abdülhamit'in tahta çıkışının 25. yılına armağan olarak inşa edilmiştir. Kulenin üzerinde, dış yüzeylerde bulunan dört adet saat. Alman İmparatoru II. Wilhelm tarafından armağan edilmiştir. Çevresinde her daim güvercinlerin uçtuğu, zarif mermer çeşmeleriyle kentin simge yapılarından Saat Kulesi'nin mimarı M. Raymond Perre'dir. İzmir'in konukları da İzmirliler de Saat Kulesi önünde fotoğraf çekilmeyi ve buradaki kuşları yem atmayı ihmal etmez.



Tarihî Asansör'den İzmir'i Seyret

Kent merkezinde mutlaka görülmesi gereken yakın dönemde ait eserlerden biri Tarihî Asansör'dür. Bulunduğu semte de adını veren Tarihî Asansör, konumu itibarıyla İzmir manzarasının en güzel izlenebildiği yapıdır. 1907 yılında iş adamı Nesim Levi tarafından yaptırılan, Türkiye'nin ilk buharlı asansörü, bugün elektrikle çalışmaktadır. Asansör'ün bulunduğu sokakta, bir döneme damgasını vuran dünyaca ünlü ses sanatçısı Dario Moreno yaşamıştır. Asansör'e, sanatçının adını taşıyan, evi ve büstünün bulunduğu sokaktan girilir. Tarihi yapının terasındaki İzmir manzaralı kafeterya ve şık restoran, keyifli zaman geçirmek isteyenlerin adresidir.

İzmir – tarihsel g zellikler



- Agora
- Didim, Milet, Priene
- Efes, Meryem ana, Sel uk kalesi, Őirince
- Bergama, Allainoi, Acropolis, Asklepion

Deniz:

Mordoĝan, Urla,  eŐmealtı,  eŐme, Fo a, Dikili....

Yapın

- Asansöre çıkın
- Kordon'da takılın,
çimlere yatın
- Çeşmede kumru yiyin.
- Denize girin
- Fuar'da gezin
- Kemeraltında dibek kahve için
- Karşıyaka-Alsancak vapuruna binin, çay için
- Tiyatroya gidin, Adnan Saygun'da klasik müzik dinleyin.

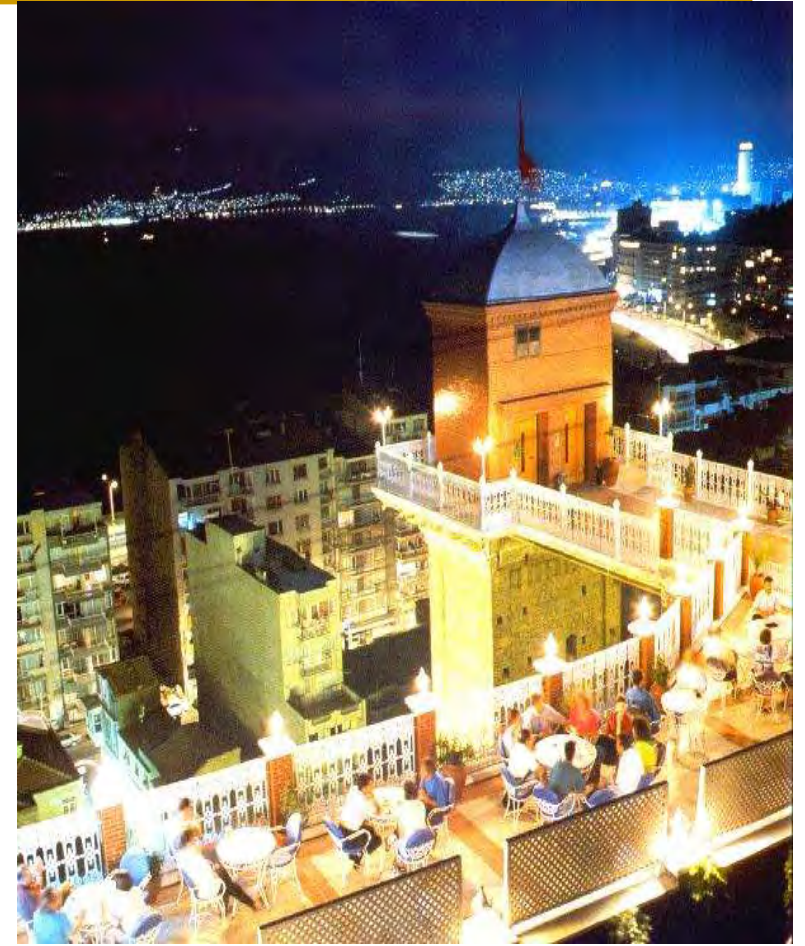

Yapılacaklar...

- Temsilci seçimi
- Tanıtım formlarının doldurulması (1 fotoğrafınızı da zımbalayın, diğer fotoğrafınızın arkasına adınızı, soyadınızı yazıp teslim edin)
- İsteyenlere Besvak başvuru formu
- 27 Ekim saat 10:00-11:00 SKS tanıtım için teams ekip kodu : 8l5xiwb (SKS Tanıtım ismi ile)

Teşekkürler

Sorular ?
